

La Cnaf propose chaque année **un contrat à durée déterminée (CDD) de trois ans** à des étudiants titulaires d'un Master 2 Recherche, depuis trois ans ou moins, qui s'inscriront en première année de thèse à la rentrée universitaire 2023-2024, dans un établissement français habilité à délivrer le diplôme de docteur, ou un diplôme équivalent dans le cas d'une cotutelle internationale de thèse. **Ce contrat s'inscrit dans le cadre d'une convention industrielle de formation par la recherche (Cifre)**. Ce contrat n'est pas cumulable avec un autre mode de financement de thèse (contrat doctoral, bourses ou subvention de tout autre organisme public ou privé).

Les objets de recherche doivent porter sur l'analyse des politiques familiales et sociales ou des phénomènes sociaux en lien avec les familles ou avec la précarité. À ce titre, les recherches portant sur d'autres pays doivent impérativement comporter une réelle dimension comparative avec la France.

Seules les recherches en sociologie, anthropologie ou ethnologie, science politique, démographie, économie ou gestion sont examinées.

Le salaire brut annuel est fixé à 110 % du plancher fixé par le ministère de l'Enseignement supérieur et de la Recherche (soit 27 700 € brut annuel en 2024).

La personne retenue passera 20% de son temps de travail à la Cnaf au cours des trois ans, étant entendu qu'elle consacrera toute son activité de recherche à sa thèse.

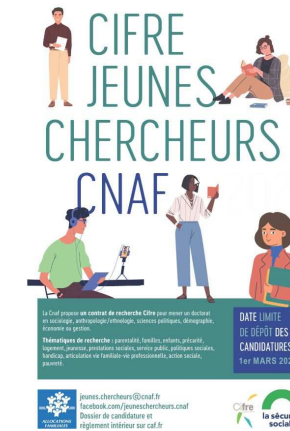

**Dépôt des candidatures**  
**jusqu'au 1er mars 2025 (23h59)**

Les données à caractère personnel recueillies par le présent formulaire sur la base de votre consentement, font l'objet d'un traitement par la Caisse nationale des Allocations familiales (Cnaf).

Ces données sont collectées pour permettre à la Cnaf de traiter votre candidature.  
 Les données sont conservées pendant une durée de deux ans à compter de la date de votre candidature.

Nous vous informons que vous disposez d'un droit d'accès, d'opposition, de rectification, de suppression et de limitation portant sur les données vous concernant.

Ces droits peuvent être exercés de préférence par courrier postal adressé au Directeur général de la Cnaf accompagné d'une copie de votre pièce d'identité 32 avenue de la Sibelle 75685 Paris Cedex 14.

Si la réponse apportée ne vous paraît pas satisfaisante, vous pouvez vous rapprocher de la Cnil.



## Candidat.e

**Nom**

**Prénom**

**Date de naissance**  

*format jj/mm/aaaa*

**Adresse électronique**

**Téléphone**

**Adresse postale**

*Vous recevrez un courriel contenant un lien personnalisé pour d'éventuels compléments ou modifications*

contact : jeunes.chercheurs(at)cnaf.fr

## Cursus

	Année	intitulé précis	Mention			Etablissement	Ville
			TB	B	AB		
Master 2	<input type="text" value="Tapez"/>	<input type="text" value="Tapez votre texte ici"/>	<input type="radio"/>	<input type="radio"/>	<input type="radio"/>	<input type="text" value="Tapez votre texte ici"/>	<input type="text" value="Tapez votre texte ici"/>
Master 1	<input type="text" value="Tapez"/>	<input type="text" value="Tapez votre texte ici"/>	<input type="radio"/>	<input type="radio"/>	<input type="radio"/>	<input type="text" value="Tapez votre texte ici"/>	<input type="text" value="Tapez votre texte ici"/>
Licence	<input type="text" value="Tapez"/>	<input type="text" value="Tapez votre texte ici"/>	<input type="radio"/>	<input type="radio"/>	<input type="radio"/>	<input type="text" value="Tapez votre texte ici"/>	<input type="text" value="Tapez votre texte ici"/>
autre diplôme	<input type="text" value="Tapez"/>	<input type="text" value="Tapez votre texte ici"/>	<input type="radio"/>	<input type="radio"/>	<input type="radio"/>	<input type="text" value="Tapez votre texte ici"/>	<input type="text" value="Tapez votre texte ici"/>

← Précédent

Suivant →

## Projet de thèse

### Titre du projet de thèse

Tapez votre texte ici

### Résumé du projet *(5.000 signes maximum tout compris)*

Tapez votre texte ici

### La thèse sera-t-elle réalisée en codirection ou en cotutelle ?

Oui, en codirection

Oui, en cotutelle

Non

← Précédent

Suivant →

## Direction de thèse

**Nom**

**Prénom**

**Adresse électronique**

**Téléphone**

## Laboratoire

**Nom du laboratoire**

**Adresse postale**

## dirigé par...

**Nom**

**Prénom**

**Adresse électronique**

**Téléphone**

## Codirection / cotutelle de thèse

**Nom**

**Prénom**

**Adresse électronique**

**Téléphone**

← Précédent

Suivant →

## Inscription en thèse

**Université ou établissement  
d'inscription en thèse**

Tapez votre texte ici

**Adresse postale**

Tapez votre texte ici

**Discipline**

Sociologie

Démographie

Anthropologie / Ethnologie

Economie / Gestion

Science politique

Autre

Si 'Autre' précisez :

**Ecole doctorale n°**

← Précédent

Suivant →

## Dépôt des documents de la candidature

**Projet de thèse**

Ajouter un document

**Mémoire de Master 2**

*(déposer au plus tard le 1er mai,  
même s'il s'agit d'une version  
provisoire et incomplète)*

Ajouter un doc

**CV**

Ajouter un document

**Relevé de notes**

*(déposer au plus tard le 31 mai,  
même partiel)*

Ajouter un doc

**Avis signé de la  
directrice, du directeur  
de thèse**

Ajouter un document

**Avis signé de la directrice, du  
directeur du laboratoire**

*(indiquant comment ce projet  
s'intègre dans les axes de  
recherche du laboratoire)*

Ajouter un doc

**Avez-vous des liens avec la Cnaf, ses administrateurs / administratrices ou des salarié.e.s ?**

Oui

Non

**De quels liens s'agit-il ?**

Tapez votre texte ici

Vous pouvez **visualiser** les informations saisies en cliquant sur le bouton (et enregistrer le document PDF).

Si besoin, vous pouvez modifier les renseignements en appuyant sur les boutons "précédent" et "suivant" en bas de l'écran.

N'oubliez pas de **valider** votre candidature !

*Vous recevrez un courriel accusant réception de votre candidature ainsi qu'un lien personnalisé pour d'éventuelles modifications*

contact : jeunes.chercheurs(at)cnaf.fr

 Visualier

 Valider

 Précédent

 Valider