

La Cnaf propose chaque année un **contrat à durée déterminée (CDD) de trois ans** à des étudiants titulaires d'un Master 2 Recherche, depuis trois ans ou moins, qui s'inscriront en première année de thèse à la rentrée universitaire 2023-2024, dans un établissement français habilité à délivrer le diplôme de docteur, ou un diplôme équivalent dans le cas d'une cotutelle internationale de thèse. **Ce contrat s'inscrit dans le cadre d'une convention industrielle de formation par la recherche (Cifre)**. Ce contrat n'est pas cumulable avec un autre mode de financement de thèse (contrat doctoral, bourses ou subvention de tout autre organisme public ou privé).

Les objets de recherche doivent porter sur l'analyse des politiques familiales et sociales ou des phénomènes sociaux en lien avec les familles ou avec la précarité. À ce titre, les recherches portant sur d'autres pays doivent impérativement comporter une réelle dimension comparative avec la France.

Seules les recherches en sociologie, anthropologie ou ethnologie, science politique, démographie, économie ou gestion sont examinées.

Le salaire brut annuel est fixé à 25.500 euros pendant les trois ans.

La personne retenue passera 20% de son temps de travail à la Cnaf au cours des trois ans, étant entendu qu'elle consacra toute son activité de recherche à sa thèse.

**Dépôt des candidatures
jusqu'au 1er mars 2023 (23h59)**

Les données à caractère personnel recueillies par le présent formulaire sur la base de votre consentement, font l'objet d'un traitement par la Caisse nationale des Allocations familiales (Cnaf).

Ces données sont collectées pour permettre à la Cnaf de traiter votre candidature.
Les données sont conservées pendant une durée de deux ans à compter de la date de votre candidature.

Nous vous informons que vous disposez d'un droit d'accès, d'opposition, de rectification, de suppression et de limitation portant sur les données vous concernant.

Ces droits peuvent être exercés de préférence par courrier postal adressé au Directeur général de la Cnaf accompagné d'une copie de votre pièce d'identité 32 avenue de la Sibelle 75685 Paris Cedex 14.

Si la réponse apportée ne vous paraît pas satisfaisante, vous pouvez vous rapprocher de la Cnil.

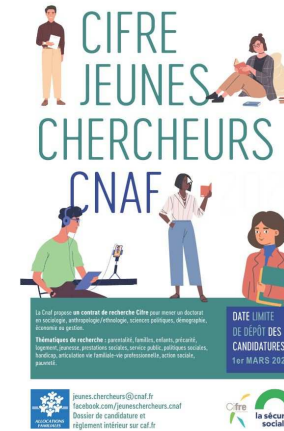

Candidat.e

Nom Prénom Date de naissance 
format jj/mm/aaaa

Téléphone Adresse électronique

Adresse postale

*Vous recevrez un courriel contenant un lien personnalisé pour d'éventuels compléments ou modifications
contact : jeunes.chercheurs(at)cnaf.fr*

Cursus

	Année	intitulé précis	Mention TB B AB	Etablissement	Ville
Master 2	<input type="text"/>	<input type="text"/>	<input type="radio"/> <input type="radio"/> <input type="radio"/>	<input type="text"/>	<input type="text"/>
Master 1	<input type="text"/>	<input type="text"/>	<input type="radio"/> <input type="radio"/> <input type="radio"/>	<input type="text"/>	<input type="text"/>
Licence	<input type="text"/>	<input type="text"/>	<input type="radio"/> <input type="radio"/> <input type="radio"/>	<input type="text"/>	<input type="text"/>
autre diplôme	<input type="text"/>	<input type="text"/>	<input type="radio"/> <input type="radio"/> <input type="radio"/>	<input type="text"/>	<input type="text"/>

Projet de thèse

Titre du projet de thèse

Résumé du projet (5.000 signes maximum tout compris)

Directrice ou directeur de thèse

Nom

Prénom

Téléphone

Adresse électronique

← Précédent

Suivant →

Inscription en thèse

Établissement d'inscription
en thèse

Adresse postale

Discipline

- Sociologie Démographie
 Anthropologie / Ethnologie Economie / Gestion
 Science politique Autre

Si 'Autre' précisez :

Laboratoire

Nom du laboratoire

Adresse postale

dirigé par...

Nom

Prénom

Téléphone

Adresse électronique

← Précédent

Suivant →

Effectif global du laboratoire

Nombre de doctorant.e.s
suivi.e.s par la directrice ou
le directeur de thèse

Nombre de doctorant.e.s
présent.e.S

Dépôt des documents de la candidature

Projet de thèse

Ajouter un document

Mémoire de Master 2

*(déposer au plus tard le 10
mai, même s'il s'agit d'une
version provisoire et
incomplète)*

Ajouter un document

CV

Ajouter un document

Relevé de notes

*(déposer au plus tard le 10
juin, même partiel)*

Ajouter un document

Avis signé de la
directrice, du directeur
de thèse

Ajouter un document

**Avis signé de la
directrice, du directeur
du laboratoire**

*(indiquant comment ce
projet s'intègre dans les
axes de recherche du
laboratoire)*

Ajouter un document

Avez-vous des liens avec la Cnaf, ses administrateurs / administratrices ou des salarié.e.s ?

- Oui
 Non

De quels liens s'agit-il ?

Vous pouvez **visualiser** les informations saisies en cliquant sur le bouton (et enregistrer le document PDF).

Si besoin, vous pouvez modifier les renseignements en appuyant sur les boutons "précédent" et "suivant" en bas de l'écran.

N'oubliez pas de **valider** votre candidature !

Vous recevrez un courriel accusant réception de votre candidature ainsi qu'un lien personnalisé pour d'éventuelles modifications

contact : jeunes.chercheurs(at)cnaf.fr

 Visualier

 Valider

 Précédent

 Valider