

CLAS

Contrat Local d'Accompagnement à la Scolarité



Une chance pour réussir

Accompagner vos enfants dans leur scolarité.

Vous offrir des ressources pour faciliter votre quotidien de parents.

QU'EST CE QUE LE CLAS ?

Le CLAS, un lieu d'apprentissage, d'échanges et de découverte en dehors du temps scolaire

Le Contrat Local d'Accompagnement à la Scolarité (CLAS) est un dispositif qui offre aux enfants un accompagnement éducatif et scolaire adapté, en complément de l'école. Les activités ont lieu **en dehors du temps scolaire**, dans des espaces accueillants et favorables aux apprentissages. Elles s'inscrivent dans une **charte nationale** garantissant qualité et cohérence.

LE CLAS, UN APPUI POUR LES PARENTS

Le CLAS propose :

- Un soutien dans le rôle éducatif des parents,
- Un accompagnement scolaire

personnalisé pour les enfants, au sein de petits groupes favorisant l'attention et la progression de chacun.

LES OBJECTIFS DU CLAS

Les actions mises en place visent à :

- Aider les enfants à développer leurs méthodes de travail, de lecture et d'apprentissage,
- Favoriser leur accès au savoir et à la culture,
- Encourager leur participation citoyenne,
- Valoriser leurs réussites afin de renforcer leur confiance et leur autonomie,
- Accompagner les parents dans le suivi scolaire de leurs enfants.

LE CLAS

COMMENT ÇA MARCHE ?

- Chaque séance dure environ 1h30 et se déroule après la classe ou le mercredi, selon l'organisation de l'association.

- Les activités ont lieu dans des espaces adaptés (salles de classe ou locaux associatifs), encadrées par des accompagnateurs formés et bienveillants.

- Les enfants évoluent en petits groupes (12 maximum), ce qui favorise l'écoute, l'attention et la progression de chacun.

- L'objectif n'est pas seulement de « finir les devoirs », mais surtout d'apprendre à apprendre : acquérir une méthode de travail, comprendre, gagner en autonomie et en confiance..

Un programme en 3 temps

- **Récréatif** : moment de détente avec un goûter et des animations ludiques ou éducatives.
- **Studieux** : aide aux devoirs, soutien méthodologique, accompagnement à la lecture et aux leçons.
- **Créatif** : activités où l'enfant devient acteur (construction, invention, projets collectifs).

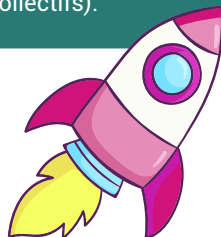

LE CLAS

QUI SONT LES ACTEURS ?

Soutenir, encourager, valoriser : pour la réussite de chaque enfant

LES PARENTS

Comment soutenir la réussite scolaire de votre enfant ?

- **Être à l'écoute et dialoguer**

- Valorisez ses qualités, encouragez ses efforts et aidez-le à surmonter ses difficultés.
- Parlez avec lui de sa journée, intéressez-vous à ses activités scolaires.
- Consultez régulièrement son cahier de texte pour suivre ses apprentissages.

- **Offrir un cadre favorable au travail**

- Aménagez un temps et un espace calme pour ses devoirs.
 - Lorsque c'est possible, accompagnez-le à l'école et allez le chercher pour partager ces moments importants.
- avec l'enseignant et l'animateur, sur les

compétences acquises, à acquérir, à approfondir.

- **Rester en lien avec les adultes qui l'accompagnent**

- Échangez régulièrement avec son enseignant et son animateur sur ses progrès et ses besoins.

- **Participer à la vie de l'association et de l'école**

- Prenez part aux réunions de parents d'élèves.
- Participez aux ateliers proposés (café des parents, groupes de parole autour de la parentalité, sorties organisées...).

L'ASSOCIATION

Un partenaire pour la réussite

L'association qui met en œuvre le CLAS accompagne votre enfant et votre famille avec plusieurs missions :

- **Aider l'enfant à s'organiser** dans son travail personnel et à acquérir de bonnes méthodes.

- **Donner le goût d'apprendre** de lire, de découvrir et de s'ouvrir à la culture.

- **Proposer des activités variées et enrichissantes** pour renforcer ses apprentissages.

- **Créer du lien avec les familles et l'école**, en échangeant régulièrement avec les parents.

L'ENSEIGNANT

Au sein de l'Éducation Nationale, l'enseignant accompagne la réussite de votre enfant : quel est son rôle ?

- Informer et échanger avec les parents sur le parcours scolaire de leur enfant.
- Identifier les besoins de chaque enfant et les orienter vers les actions du CLAS.
- Contribuer activement au projet d'accompagnement à la scolarité.

Les structures pour l'année du CLAS 2025/2026

SAINT-DENIS

Association Centre Culturel D'actions Socio-Educatives (A.C.C.A.S.E.)

Contact : Cathy BERAZANA
Mail : clas@accase.re/admin@accase.re
Tél : 0262 10 24 35 / 06 92 01 31 48
Écoles : Ancien Théâtre, Bouvet, Candide Azéma A, Candide Azéma B, Champ Fleuri, Gabriel Macé, Henry Dunant, Jean Baptiste Bossard, Joinville, Les Topazes, Raymond Mondon

Association Sportive Et Culturelle De Montgaillard (A.S.C.M.)

Contact : Sanson Emmanuelle
Mail : emmanuellesanson974@gmail.com
Tél : 0692 31 85 64
Écoles : Collège de Montgaillard

A.R.C.V. (Association Réunionnaise des Centres de Vacances)

Contact : Othélie TECHER
Mail : accueil.sd@arcv.run
Tél : 0262 28 18 47
0692 28 17 28
Écoles : Badamier, Les Tamarins, Michel Debré

Kaz'a sun

Contact : Frédéric GOMIS
Site : www.kazasun.re
Tél : 0693 32 41 21
Écoles : Candide Azéma A

Commune de SAINT-DENIS

Contact : Kaouthariat EL HADAD
Mail : k.elhadad@saintdenis.re
francisekoebongue@gmail.com
Tél : 06 93 39 60 95 / 0692 65 00 48
Écoles : Jules Reydellet

Union Départementale des Associations Familiales de La Réunion (U.D.A.F.)

Contact : Anne-Sophie ALY BERIL
Mail : contact@udaf974.re
asalyberil@udaf974.fr
Tél : 06 92 74 28 52
Écoles St-Denis : les Camélias, les Lilas

U.N.I.R Ocean Indien

Contact : Fatma RAFIDINIAINA
Mail : m.bhagatte@unir-oi.ref
Tél : 0262 92 37 44
École : Élémentaire Centrale

Fête le Mur

Contact : Danielle ZOOGONES MUNOS
Mail : saintdenis.reunion@fetelemur.com
daniellezm62@gmail.com
Tél : 0692 67 45 14 / 0692 65 55 89
Écoles : Jean Baptiste Bossard, Primat, Damase Legros, Champ-Fleuri



SAINTE-MARIE

S.E.S.A.M.E.

Contact : Jessie ZAFINEDRAVOUL CUBURE

Mail : direction@sesame.re

Tél : 0692 01 80 92

Écoles : Audressy Robert, Beaumont, La Confiance, Desbassyns, L'Espérance, Ravine Cocos, Terrain Elisa, Yves Barau, Duparc

Collèges : Adrien Cerneau, Beauséjour, Jean d'Esme



Collectif d'Animation de Sainte-Marie (COASM)

Contact : Krystie TRULES

Mail : coasm@wanadoo.fr

Tél : 0262 53 34 81 / 0692 76 61 47

Écoles : Louis Lagourgue, Flacourt, Vincent Boyer de la Giroday, Albert Montlivet, LCR La Réserve

Développement Des Activités Sportives Et Socioculturelles Du Quartier Moka

Contact : Régis BERNACHON

Mail : regisbernachon@hotmail.fr

Tél : 0692 20 40 79 / 0262 53 53 40

École : Primaire Publique Moka

SAINTE-SUZANNE

Union Départementale des Associations Familiales de La Réunion (U.D.A.F.)

Contact : Anne-Sophie ALY BERIL

Mail : contact@udaf974.re

asalyberil@udaf974.fr

Tél : 06 92 74 28 52

Écoles St-Suzanne : René Manglou, Maya

L'As des Devoirs

Porteur de projet : Pascaline VERPALE

Mail : pascaline.verapale@laposte.net
lasdesdevoirs@gmail.com

Tél : 0692 74 50 27

Écoles : Antoine Bertin, José Barau



PLAINE DES PALMISTES

Maison Familiale Rurale de la Plaine des Palmistes

Mail : laury.grondin@gmail.com
patricia.payet@mfr.asso.fr
Tél : 0692 82 19 39
École : MFR Plaine des Palmistes

Familles rurales fédération de La Réunion

Contact : Oumou KANDE
Mail : oumou.kande@famillesrurales.org
Tél : 0692 82 60 50
Collège : Gaston Crochet

SAINT-BENOÎT

F.C.P.E (Conseil Départemental de Parents d'élèves FCPE des Ecoles Publiques de La Réunion)

Contact : Dimitri FONTAINE
Mail : cdpefcpe@gmail.com
Tél : 0262 28 20 20
0692 04 03 76

Écoles : Julie Huet, Les Girofles, Daniel Honoré, André Duchemann, Edmond Albius, Younous Issa
Lycée : Jean-Claude Futeau, Nelson Mandela

M'rgence Ocean Indien

Contact : Florence MOULOUMA
Mail : mrgence-oceanindien@laposte.net
Tél : 0692 75 60 56
École : Juliet HUET

Logan House

Contact : Déborah AMAYE MANDINY
Mail : lh.loganhouse@gmail.com
Tél : 0692 75 46 85
Écoles : Alexis de Villeneuve, Reine Pitou

Association Maison des Jeunes et de la Culture Centre Social Bambous Girofles

Contact : Awatif MOURANI
Mail : direction@mjc-cs-saintbenoit.re
Tél : 0262 50 11 32
Écoles : Élémentaire les girofles, André Hoareau



SAINT-ANDRÉ

Association Animation Pasrel

Mail : animation.pasrel@laposte.net
Tél : 0262 46 32 18 / 0692 86 26 09
Écoles : Élémentaire Petit Bazar,
Primaire Suzie BOMEL, Primaire public Zac
Fayard

Hand Ball Club de Cambuston

Mail : handballcambuston@gmail.com
Tél : 0693 03 19 65
École : Élémentaire l'Étang Cambuston

Association Quartier Opal

Contact : Katriana PONCELAY
Mail : pkatrianaopall@gmail.com
Tél : 0693 53 20 04
Écoles : Félicienne Jean, Georges-Marie Soba,
Paul Hermann, Marius Teza, Lacaussade

Casec de la Cressonnière

Mail : case-cressonniere@orange.fr
karil.c@wanadoo.fr
Tél : 0262 46 45 91 / 0692 82 88 65
Écoles : Josée Léger, Raymond Allard,
Ary Payet, Raphael Vidot, Leconte Delisle,
Case chemin Lebon

A.I.E.R (Association Insertion Environnement Réunion)

Contact : Laurence SAUTRON
Mail : ladirection.aier@gmail.com
Tél : 0693 45 98 54
Écoles : Ecole Lacaussade, G. Marie SOBA,
Ravine Creuse, J. Albany

CCAS Saint-André (CS Ville)

Contact : Amina Larissa VELOU
Mail : amvelou2@saint-andre.re
Tél : 0692 86 27 93 / 0262 46 39 39
École : Georges Soba, Jean-Jacques Eve

C.C.A.S de Saint-André (CS Fayard)

Contact : Nila MOUTOUSSAMY
Mail : nimoutouss@saint-andre.re
Tél : 0693 22 61 54 / 0262 46 39 39
Lieu : Centre social Fayard

Jeune de l'an 2000

Contact : Alain RAMACHETTY
Mail : ramachetty.alain@orange.fr
Tél : 0692 66 75 37 / 0692 61 17 87
École : Henri Morange

Association Jeunesse Territoire Réunion (A.J.T Réunion)

Mail : ajtreunion@gmail.com
Tél : 0692 00 48 31
École : Leconte De Lisle

Kafet Familial

Mail : kafet.familial@gmail.com
pjessia@gmail.com
Tél : 0693 44 72 61
Écoles : Docteur Martin, ZAC Fayard,
Petit Bazar

Association Socio-Éducative et Culturelle (A.S.E.C. de St-André)

Contact : Mohamed SAID SOILIH
Mail : assoaier440mail@gmail.com
Tél : 0693 84 30 53
École : Suzie Bomel

MFR DE L'EST

Contact : David GILARD
Mail : david.gilard@mfr.asso.fr
Tél : 02 62 46 01 88 / 06 92 81 21 84
Lieu : MFR de Saint André

UDAF SAINT ANDRÉ

Contact : ALY BERIL Anne-Sophie
Mail : asalyberil@udaf974.fr
Tél : 0692 74 28 52
Ecoles : Docteur Martin, Marie Jean-
Jacques Eve, Saint-Clair Agenor

C.C.A.S de Saint-André (Bras des Chevrettes)

Contact : Mireille ADRAS
Mail : miadras@saint-andre.re
Tél : 0693 77 19 43 / 0262 46 39 39
Lieu : Bras des Chevrettes (Centre social)

BRAS-PANON

U.D.A.F

Contact : Anne-Sophie ALY BERIL

Mail : asalyberil@udaf974.fr

contact@udaf974.fr

Tél : 0692 74 28 52/ 0262 72 23 10

Écoles : Ma Pensée, Bellevue, Bois de couleurs, Narassinguin, Rivière des roches

SALAZIE

Association Jeunesse Loisirs (A.J.L)

Contact : Sylviane GRONDIN

Mail : asso.ajl@laposte.net

sylviane.grondin@ville-salazie.fr

Tél : 0692 21 62 92

Écoles : Maximilienne Lambert, René Peel Payet, Notre Dame de Lourdes, Myriam Maillot, Alice Hoareau, François Frédéric Sisahaye

SAINTE-ROSE

Association de Médiation Professionnel et Sociale (AMPS)

Contact : Jean-Marie BODA

Mail : boda.jeanmarie99@gmail.com

Tél : 0692 42 82 98

Écoles : Bois Blanc, Piton, Centre-ville, Ravine Glissante, Rivière de l'Est



POSSESSION

Actions et Coordinations Culturelles Educatives et Sportives (A.C.C.E.S)

Contact : Cédric COUPRAN

Mail : contact@acces-reunion.com / cedric.coupan.acces@sfr.fr

Tél : 0262 55 03 35 / 0692 64 27 43

Écoles : André Malraux, Jules Joron, Éloi Julienon, Henri Lapierre, Évariste De Parny, Frédéric Joliot Curie, Alain Lorraine, Paul Eluard, Simone Veil, Auguste Lacaussade, Victor Hugo, Jean Jaures, Laurent Vergès, Paul Langevin, Roland Jamin

SAINT-PAUL

Association Ou Gingu

Contact : Murielle GRIECO

Mail : m.grieco@hotmail.com

Tél : 0692 03 73 90

Écoles : La Saline Les Bains, Les Filaos, Carrosse, Yvonne lafare, Champs de merles, Bellemène, Fond de Puits, Louise Payet, Bac Rouge, Adèle Ferrand, Blanche Pierson, Tan Rouge, Jean Monet, Fleurimont 2

R.J.O (Association Réseau Jeunesse de l'Ouest)

Contact : Margaux ANWEILLER

Mail : direction.rjo@gmail.com

Tél : 0693 62 14 10 / 0693 10 81 22

École : Mont Roquefeuil

Association Pour L'inclusion Et Le Développement Economique Solidaire (A.I.D.E.S)

Contact : Bénédicte ETTI

Mail : asso.aides.ecosolidaire@gmail.com

asso.aides.contact@gmail.com

Tél : 0692 64 19 13 / 0693 61 50 59

Écoles : Ecole élémentaire Le Guillaume Primaire Palmiste, Lcr Vud Shlmr

Amicale Ufolep Usep De Bras Canot

Contact : Perrine DORVAL

Mail : perrine.henrina@gmail.com

Tél : 0692 24 63 85

Écoles : Bras canot

Collège : Bernica

Association Développement Secteurs Saline (Ad2s)

Contact : Reine May CEVAMY

Mail : asso.ad2s@orange.fr

Tél : 0262 59 88 39

Écoles : Marcel Lauret, Jean Albany

Collège : Célimène Gaudieux

Les Petits Boucaniers

Contact : Danièle GINOT

Mail : lespetitsboucaniers@yahoo.fr

Tél : 0692 39 65 91

Écoles : Evenor Lucas, Eugène Dayot, Sarda Garriga, Jean-Luc Daly Eraya

Union Départementale des Associations Familiales de La Réunion (U.D.A.F.)

Contact : Jean-Michel Marinier

Mail : jmmarinier@udaf974.fr

contact@udaf974.re

Tél : 06 92 87 79 44/ 0692 46 56 62

Écoles : les Chocas, Louise Siarane, Louis Henri Hubert Delisle, Jasmin Robert

Mémoire d'éléphant

Contact : Sandrine SALEZ

Mail : sandrine.salez@gmail.com

Tél : 0693 52 91 69

École : Leconte de Lisle, Lcr Shlmr Alaminias (St-Gilles-les-hauts)

Collège : Lcr Shlmr Alaminias (St-Gilles-les-hauts)

LE PORT

Village Titan Centre Culturel

Contact : Mélissa SOUPRAMANIAN
Mail : secretariatcentresocial@villagetitan.com
ref.famille.coeursaignant@villagetitan.com
Tél : 0262 43 47 85 / 0262 43 29 57
Écoles : Françoise Dolto, Georges Thiebault

Collectif IMOA

Contact : VALIN Sullivan
Mail : clasimoaport@gmail.com
collectifimoa.president@gmail.com
Tél : 06 93 45 69 23 / 0692476935
Ecole : Raoul Fruteau, Gervais Barret, Charles Vendôme, Françoise Dolto

UDAF

Contact : Jean-Michel MARINIER
Mail : contact@udaf974.fr
jmmarinier@udaf974.fr
Tél : 0692 46 56 62
École : Francis RIVIERE

Racing Club Austral

Contact : Jeannique HOAREAU
Mail : jhoareau.rcaustral@gmail.com
Tél : 0693 46 62 36
Collège : Edmond Albius

FCPE

Contact : Dimitri FONTAINE
Mail : cdpefcpe974@gmail.com
socioeducatif.fcpe@gmail.com
Tél : 0692 64 22 61

Écoles : Raymond Mondon, Benjamin Hoareau, Léonide Letoullec, Camille Macarty, Francis Riviere, Ariste Bolon

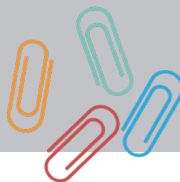

TROIS-BASSINS

Association Jeunesse Sportive Trois Bassins (AJSTB)

Contact : Clémence POUGARY
Mail : jstb974@gmail.com
clem3b@hotmail.com
Tél : 0692 15 41 29
Écoles : Bois Joli Coeur, Ecole élémentaire de la Grande Ravine, Les Benjoins



SAINT-LEU

Association Kalou Pilé

Contact : Sulette ROBIERE

Mail : kalou.pile974@laposte.net

Tél : 0692 62 64 66 / 0692 71 12 42

École : l'Étang Saint-Leu

Initiaves Kartiés

Contact : Yves PONTALBA

Mail : initiatives-karties@orange.fr

Tél : 0692 60 66 24

Écoles : Piton A, Mario Hoarau, Stella, Peyret Forcade

Collège : Marcel Goulette



ENTRE-DEUX

Association Lire Dire Ecrire

Contact : Jean-François HOARAU
Mail : assoliredireecrire@gmail.com
ce.9741311G@ac-reunion.fr
Tél : 0262 39 68 78
Écoles : La Mare, Les Alizés, Bras Long



LES AVIRONS

Jeunesse Sportive Et Culturelle Du Tévelave (J.S.C.T.)

Contact : Bertrand BATAILLE
Mail : jsct-association@orange.fr
bertrand.bataille-jsct@orange.fr
Tél : 0262 38 41 68 / 0693 90 22 11
École : Marcel Leguen

Ass Roule Mon Z'avirons

Contact : Angélique LEPINAY
Mail : cpfamille@rmz.re
Tél : 0262 45 49 38 / 0693 45 58 22
École : Thérésien CADET

Lotrobor Association Culturelle Et Sportive (LACS)

Contact : Fabienne HAMILCARO
Mail : lacs425@hotmail.fr
tichopine79@gmail.com
Tél : 0262 43 23 74 / 0692 18 57 86
École : Ruisseau

Avirons Jeunes

Contact : Siméon CADAS
Mail : avironsjeunes@wanadoo.fr
simeoncadas@orange.fr
Tél : 0262 38 18 58 / 0692 07 64 71
École : Paul Hermann
Collège : Adrien Cadet

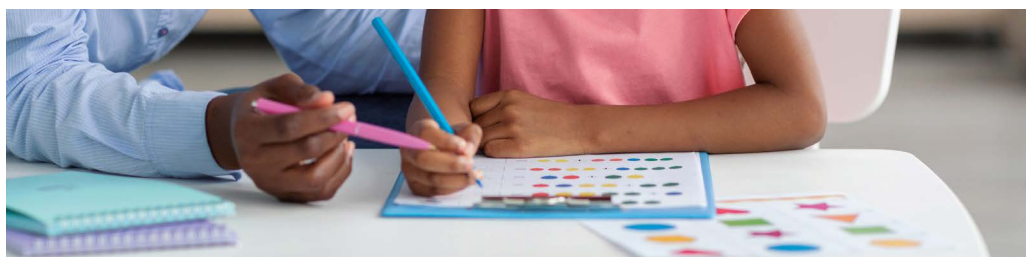

SAINT-PIERRE

U.D.A.F

Contact : Cyril NASSIBOU

Mail : contact@udaf974.re

Tél : 0692 61 08 60

Écoles : Ambroise Volland, Charles Cros, Eugène Dayot, Évariste de Parny, Henri Lapierre, Jacques Prévert, Jean Albany, Jean Moulin, Louis Aragon, Raphaël Barquisseau, Jean Jaures, Louis Pasteur, Georges Fourcade

Collèges : Henri Matisse, Albert Camus

O.S.T.L. de St-Pierre (Office des Sports et du Temps Libre)

Contact : Sabine GRIMAUD

Tél : 0262 25 06 49 / 0692 85 17 36
0692 17 40 18

Mail : secretariat@ostl-saint-pierre.com

École : Raphaël Barquisseau, Benjamin Moloïse

Centre Communal D'action Sociale De Saint-Pierre

Contact : ISOLO ISSOP Wacila

Mail : w.isolo@ccas97410.re

direct.mej@ccas97410.re

Tél : 02 62 25 31 16 / 0262 96 05 19

Écoles : Albert Camus, Jean Jaures, Michel Debré, Alfred Isautier, Louis Pasteur, Raymond Mondon, Benjamin Moloïse, Jean Paul Sartre, Jean Albany, Georges Fourcade, Ambroise Volland, Jean Moulin, Raphaël Barquisseau, Louis Aragon, Pablo Picasso, Edmond Albius

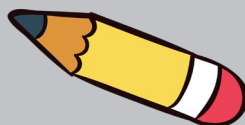

SAINT-JOSEPH

Association Educ' Santé

Contact : Marie-Florence LAURET

Mail : aessaintjoseph@gmail.com
mf.lauret@aes.saintjo.re

Tél : 0692 48 01 25 / 0692 53 16 63

Écoles : Élémentaire de la Plaine des Grègues, Primaire des Lianes, Primaire publique de Carrosse, Primaire de Bézave



AJMD

Contact : Lucas CLERVILLE

Mail : association.ajmd@yahoo.fr
clerville.ajmd974@gmail.com

Tél : 0692 67 82 83 / 0692 38 07 37

Écoles : Goyaves, Centre, Jacques, Sainte Anne, Lenepveu, Bas de Jean Petit, Butor, Langevin

Arts Pour Tous

Contact : Françoise VOEGELE

Mail : artspourtous.saintjoseph@gmail.com

Tél : 0692 01 23 58

Écoles : Lenepveu, du Butor, du Centre

Collèges : Achille Grondin, Joseph Hubet

SAINT-LOUIS

Hand Ball Club De la Rivière St-Louis (HBC RSL)

Contact : Blandine NOEL

Mail : hbcrl@live.fr

Tél : 0262 88 00 38 / 0262 09 66 54

Écoles : La Palissade, Anatole France,
Jean Hoarau, René Périanayagom

Kaz'a sun

Contact : Frédéric GOMIS

Mail : adm.kazasun@gmail.com

Tél : 0692 53 52 56

Écoles : René Périanayagom, Raphaël
Barquisseau, Paul Salomon 2

La Bergère dans la louverie

Contact : Arielle AUBERT

Mail : lalouverie974@gmail.com

Tél : 0262 81 96 49

Collège : Hégésippe Hoarau

Association La Raie

Contact : Emeline PETIT

Mail : laraie974@live.fr
calogine.emeline@gmail.com

Tél : 0262 09 66 54 / 0693 60 40 99

Écoles : Plateau Goyaves, Pablo
Picasso,

Collège : Plateau des Goyaves

Association Arcafi

Porteur de projet : Johanna GEVIA

Mail : arcafi974@live.fr

jpclasarcafi@yahoo.fr

Tél : 0262 88 08 38 / 0692 91 14 08

Écoles : Raphael Barquisseau, Henri
Lapierre, Paul Eluard, Jean Mace, Zac
Avenir

Association Fort Dauphin

Contact : Lisa PAYET

Mail : fort-dauphin974@gmail.com
payetlisa53@gmail.com

Tél : 0262 70 13 28 / 0692 71 21 68

Écoles : Paul Hermann, Auguste
Lacaussade, Jules Ferry, Alphonse
Daudet, Adrienne Lenormand

A.R.A.P. (Association Réunionnais Aide et Partage)

Président : Fabien AMONY

Mail : fabien.amony@wanadoo.fr

Tél : 0692 44 33 63 / 0693 20 40 53

Collèges : Plateau Goyave, Jean
Lafosse, Leconte de Lisle

Caisse Des Ecoles De Saint-Louis

Contact : Nirmal NIVERT

Mail : edith.riviere@saintlouis.re
caissedesecoles@saintlouis.re

Tél : 0262 32 38 38

Écoles : Paul Eluard, Albert Camus

Association Pour La Synergie Maison Des Jeunes Et La Culture

Contact : Angélique DIJOUX

Mail : angelique.nativel@gmail.com
asmjc97450@gmail.com

Tél : 0262 09 66 54 / 0692 26 56 53

Écoles : Ambroise Vollard, Hégésippe
Hoarau, Paul Salomon II



CILAOS

Centre Communal D'action Sociale De Cilaos

Contact : Daniela PAYET

Mail : clas@ville-cilaos.fr

Tél : 0262 31 05 05 / 0692 56 54 45

Écoles : primaire du centre, Notre Dame des Neiges, Bras sec, Ilet à cordes, Palmiste rouge, Mare sèche

LE TAMPON

U.D.A.F

Contact : Cyril NASSIBOU

Mail : contact@udaf974.re

Tél : 0692 61 08 60

Écoles : Aristide Briand, Bras Creux, Charles Isautier, Ernest Vélia, Bourg Murat, Jules Ferry, Just Sauveur, Louis Clerc Fontaine, Petit Tampon

PETITE-ÎLE

U.D.A.F

Contact : Sylvine PAYET

Tél : 0692 61 34 45

Écoles de la Petite-Île : Fleur de Canne, Le Vétiver, Les Alpinias, Les Platanes, Les Bougainvilliers





******Vous êtes intéressé(e) ?******

Contactez la structure près de chez vous !

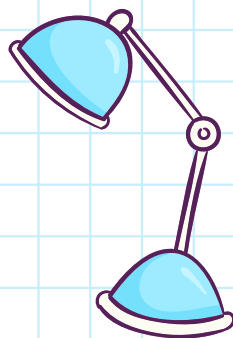

Suivez-nous sur nos réseaux !

caf.fr

**Caisse d'Allocations
Familiales de La Réunion**
412 rue Fleur de Jade
CS 61038 - 97833 Sainte-Marie Cedex

32 30

Service gratuit
+prix appel