ALLOCATIONS FAMILIALES
Caf des Hauts-de-Seine

Les lieux d'accueil parents enfants sur le territoire des Hauts-de-Seine

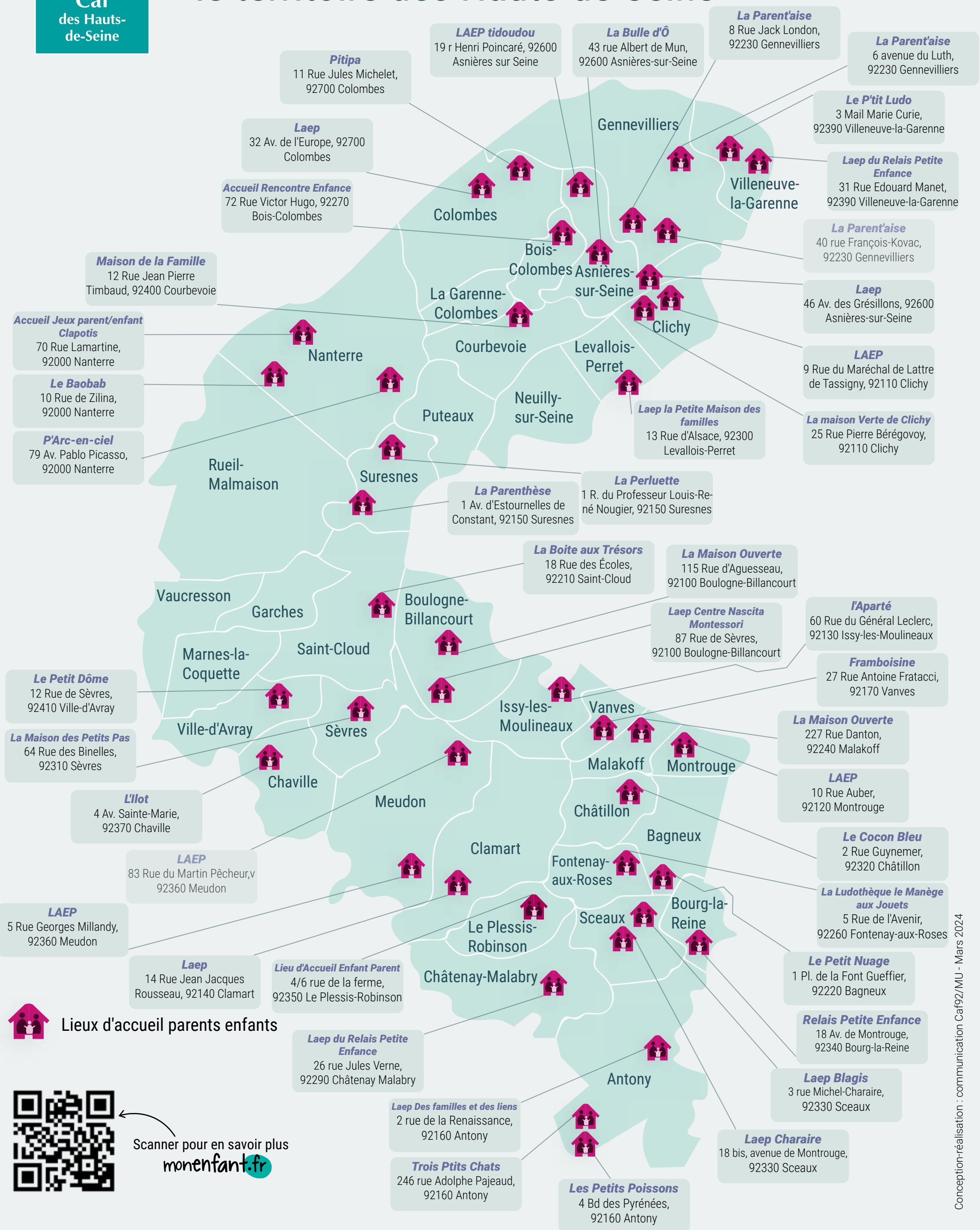

Conception-réalisation : communication Caf92/MU - Mars 2024