



BIENVENUE

CONNEXION ?

Code postal

Numéro allocataire

[Numéro allocataire oublié ?](#)

Jour et mois de naissance

 Se souvenir de moi

Quitter

Continuer

Au titre de la loi du 6 janvier 1978 modifiée, vous bénéficiez d'un droit d'accès aux informations qui vous concernent. Pour l'exercer veuillez vous adresser par courrier postal, en justifiant de votre identité, au directeur de votre Caf.

Envoi immédiat sur l'adresse mail, ou postale connu au dossier

BIENVENUE

CONNEXION

Saisie de votre mot de passe

Mode accessible 

8 chiffres

5		9		2
	6	1	7	3
8		4	0	

Retour

Se connecter

[Mot de passe oublié ?](#)

Envoi immédiat sur le numéro de portable ou à l'adresse postale connu au dossier



MES PAIEMENTS ET MES DROITS

Mon dernier paiement

le 13/05/2019

956,46 €

Voir le détail >

Mes paiements et droits >

Mes attestations >

Mon quotient familial ⓘ : 963€

Télécharger ma dernière
attestationTélécharger mon relevé
de compte d'avril

MES DÉMARCHES

Suivre
mes démarchesDéclarer
un changementSimuler ou demander
une prestation

LA CAF M'INFORME

Important: Ma vie évolue ? Ma déclaration aussi !

Ma Caf étudie mes droits et calcule le montant de mes aides à partir des informations de mon dossier (revenus, vie professionnelle, vie familiale,...

MON PROFIL

Je suis célibataire.

J'ai une activité salariée depuis le 16
juin 2014.

Mon adresse:

FRANCE

Mon adresse courriel :

Mon téléphone :

Consulter ou modifier

Besoin d'aide ou de conseils
concernant vos allocations.

Contacter ma Caf

MES RESSOURCES

+ Déclarer

+ Consulter



Mois par mois, les dates à retenir.

Mon agenda

**2 accès possibles
pour déclarer
la vie en couple**

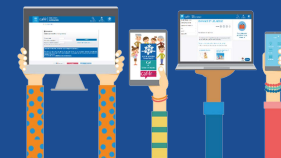
 SITUATION FAMILIALE**Allocataire**

née le 18 juin 1993
célibataire

 SITUATION PROFESSIONNELLE OU
AUTRE SITUATION**Allocataire**

Activité Salariée 
Depuis le 16 juin 2014 , CDD

 ENFANT(S) ET AUTRE(S) PERSONNE(S)

Aucun enfant ou autre personne n'est pris en compte dans le calcul de vos droits.

 DÉCLARER UNE GROSSESSE DÉCLARER UNE NAISSANCE ADRESSE

18 avenue des Berges de l'Aude
11000 carcassonne
FRANCE
Depuis le 18 juin 1993

 ADRESSE COURRIEL ET
TÉLÉPHONE(S)

Courriel : @laposte.net
Téléphone 1 : 06
Téléphone 2 : A communiquer

 COORDONNÉES BANCAIRES**Titulaire(s) du compte :****Allocataire****IBAN :** XXXX XXXX XXXX XXXX XXXX**BIC :**[Modifier](#)



Votre situation familiale

Votre situation

 Marié(e) Pacsé(e) En union libre

Depuis le



Changement de nom d'usage

 Oui Non

Nouveau nom d'usage



Votre situation familiale

Votre situation

Depuis le





Sexe

Nom de famille ?

Nom d'usage ?

Prénom

Numéro de Sécurité sociale ?

Date de naissance

Lieu de naissance

Code postal / Commune de naissance

Collectivité d'Outre-mer de naissance

<input type="button" value="Saint-Pierre-et-Miquelon"/>	<input type="button" value="Saint-Barthélemy"/>	<input type="button" value="Saint-Martin"/>
<input type="button" value="Wallis et Futuna"/>	<input type="button" value="Polynésie Française"/>	<input type="button" value="Nouvelle Calédonie"/>

Pays de naissance	Ville de naissance
<input type="text"/>	<input type="text"/>



Nationalité

Française	Européenne ou Suisse	Autre
-----------	-----------------------------	--------------

↓ ↓

Nom du père	Prénom du père
<input type="text"/>	<input type="text"/>
Nom de la mère	Prénom de la mère
<input type="text"/>	<input type="text"/>



Votre conjoint arrive de l'étranger

Oui

Non

Date d'entrée en France

jj/mm/aaaa



Précédent

Quitter

Continuer

Votre conjoint réside à l'étranger

Oui

Non

Pays de résidence du conjoint

Précédent

Quitter

Continuer



Prestations perçues

Votre conjoint perçoit des prestations familiales d'un autre organisme

Autre organisme :
CAF autre département, MSA, ...

Nom de l'organisme

Numéro de dossier

Pays de l'organisme



Situation professionnelle ou autre situation

En activité salariée

En activité non salariée

Etudiant avec ou sans activité - Boursier ou non boursier

Stagiaire - Apprenti - En alternance

Chômage indemnisé ou non

Retraite - Préretraite

Pension d'invalidité - Rente accident du travail

Congés maternité, parental ou autre congé

Autre situation

Précédent

Quitter

Continuer

Le Tuto

**« je déclare un changement de situation professionnelle »
peut vous aider à compléter cet écran**



1

MON PROFIL

2

SITUATION FAMI...

3

RECAPITULATIF

4

FIN

Allocataire

Enfants ou autres personnes arrivant au foyer

Le nombre d'enfants et autres personnes arrivant dans votre foyer (sans compter votre conjoint ou colocataire)

- 2 +

Prénom

Date de naissance

jj/mm/aaaa



Prénom

Date de naissance

jj/mm/aaaa



Précédent

Quitter

Continuer



Pour valider et transmettre votre déclaration, cliquer sur « Valider et Continuer ».

Pour modifier votre saisie, cliquer sur le 

Pour abandonner, cliquer sur « Quitter ».

CHANGEMENT DE SITUATION FAMILIALE

VOTRE NOUVELLE SITUATION FAMILIALE

En union libre depuis le 01/01/2019.

(CONJOINT)

ETAT CIVIL

Conjoint

Date de naissance :

Numéro de Sécurité sociale :

Lieu de naissance :

Nationalité : Française

n'arrive pas de l'étranger

ne réside pas à l'étranger

PRESTATIONS PERÇUES

ne perçoit pas de prestations familiales d'un autre organisme.

SITUATION PROFESSIONNELLE ACTUELLE OU AUTRE SITUATION

est sans activité.

Date de début de la situation :

n'est pas inscrit(e) à Pôle emploi.

ENFANTS OU AUTRES PERSONNES ARRIVANT AU FOYER

Nombre d'enfants ou autres personnes arrivant au foyer :

Conditions d'utilisation du service et Protection des données personnelles 

* J'ai pris connaissance des conditions d'utilisation du service et je les accepte.

Quitter

Valider et Continuer



CHANGEMENT DE SITUATION FAMILIALE

1

MON PROFIL

2

SAISIE

3

RECAPITULATIF

4

FIN

Votre changement de situation familiale a bien été enregistré.



Récapitulatif de la démarche

Vous pouvez aussi retrouver votre récapitulatif dans la rubrique "MES DEMARCHES / Suivre mes démarches"



[Revenir à Mon Compte](#)

**Les ressources annuelles
de la personne qui rejoint le foyer seront à renseigner
à la suite de cette déclaration**