



ALLOCATAIRES PARTENAIRES PRESSE ET INSTITUTIONNEL

Accessibilité Caf 80

MENU caf.fr ALLOCATIONS FAMILIALES BIENVENUE

RECHERCHER MON COMPTE

BIENVENUE

CONNEXION ?

Code postal Numéro allocataire

Jour et mois de naissance

jjmm Se souvenir de moi

Quitter Continuer

[Numéro allocataire oublié ?](#)

Au titre de la loi du 6 janvier 1978 modifiée, vous bénéficiez d'un droit d'accès aux informations qui vous concernent. Pour l'exercer veuillez vous adresser par courrier postal, en justifiant de votre identité, au directeur de votre Caf.

BIENVENUE

CONNEXION

Saisie de votre mot de passe Mode accessible

8 chiffres

5		9		2
	6	1	7	3
8		4	0	

Retour Se connecter

[Mot de passe oublié ?](#)

Envoi immédiat sur l'adresse mail, ou postale connu au dossier

Envoi immédiat sur le numéro de portable ou à l'adresse postale connu au dossier

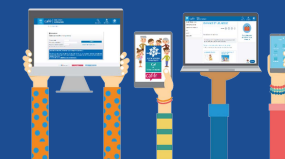

Accueil / Mon Compte

Vous ne nous avez pas communiqué vos ressources trimestrielles Rsa. Merci de nous les déclarer au plus vite.

MES PAIEMENTS ET MES DROITS

Mon dernier paiement

le 06/05/2019

49,34 €

Voir le détail >

Mes paiements et droits >

Mes attestations >

Mon quotient familial ⓘ :



Télécharger ma dernière
attestation



Télécharger mon relevé
de compte d'avril

MES DÉMARCHES



Suivre
mes démarches



Déclarer
un changement



Simuler ou demander
une prestation

LA CAF M'INFORME

Important: Ma vie évolue ? Ma déclaration aussi !

Ma Caf étudie mes droits et calcule le montant de mes aides à partir des informations de mon dossier (revenus, vie professionnelle, vie familiale,...

MON PROFIL

Je suis mariée depuis le 20 juillet 2007.

J'ai 2 enfants rattachés à mon dossier.

J'ai une activité depuis le

Mon conjoint a une activité depuis le

Mon adresse:

FRANCE

Mon adresse courriel :

Mon téléphone :

Consulter ou modifier



Besoin d'aide ou de conseils
concernant vos allocations.

Contactez ma Caf

MES RESSOURCES

+ Déclarer

+ Consulter



Mois par mois, les dates à retenir.

Mon agenda

**Si l'alerte n'est plus visible,
passer par :**

- « Mes ressources »
- « Déclarer mes ressources trimestrielles »



Conditions d'accès

Engagement

Saisie

Fin

Conditions d'utilisation du service en ligne et Protection des données personnelles

Vous souhaitez déclarer vos ressources trimestrielles pour la Prime d'activité et remplissez les conditions pour faire votre démarche en ligne.

Les informations recueillies à partir de ce formulaire, sont nécessaires au traitement de votre dossier. Elles sont destinées aux membres et personnels habilités de la Caf, pour l'étude de vos droits.

Votre Caf a besoin de connaître votre adresse mél, notamment pour vous contacter.

La valeur juridique de cette démarche en ligne est la même que celle d'une déclaration papier.

La déclaration en ligne est une déclaration sur l'honneur qui vous engage.

- Vous certifiez que les renseignements saisis sont exacts.

La loi punit quiconque se rend coupable de fraude ou de fausse déclaration (Articles L.114-9 - dépôt de plainte de la Caisse pouvant aboutir à : travail d'intérêt général, amende ou peine de prison, L. 114-17 du Code de la sécurité sociale - prononcé de pénalités-, articles 313-1 à 313-3, 441-1 et 441-6 du Code pénal).

- Vous vous engagez à signaler immédiatement à votre Caisse tout changement intervenant dans votre situation (familiale, professionnelle...) ou dans celle de vos enfants.

- Vous prenez connaissance que la Caf vérifie l'exactitude de cette déclaration (article L.114-19 du Code de la sécurité sociale).

Vos droits concernant vos données personnelles

Vos données personnelles sont traitées par votre Caf et par la branche Famille de la Sécurité sociale dans le cadre de la gestion de vos prestations, au titre des missions de service public dont est investie la Cnaf. Elles sont conservées dans ce téléservice le temps de leur prise en compte pour l'étude de votre demande.

Certaines de ces informations peuvent être transmises à nos partenaires dans le cadre de nos missions (Caisses primaires d'assurance maladie, Pôle emploi, Conseil départemental, etc.).

Conformément à la loi n°78-17 du 6 janvier modifiée, vous disposez d'un droit d'accès et de rectification de ces informations en vous adressant, par courrier postal accompagné d'une preuve d'identité, au directeur de votre Caf.

J'ai pris connaissance des conditions d'utilisation du service et je les accepte.

Commencer



Conditions d'accès

Engagement

Saisie

Fin

Attention !

Tous les écrans à compléter sont nécessaires au calcul de votre Prime d'activité.
Votre dossier sera traité à réception des pièces justificatives demandées.

Avant de démarrer

Préparez les éléments indispensables pour réussir votre démarche selon le changement à déclarer:

- ▶ Pièces d'identité des personnes arrivant à votre foyer,
- ▶ Relevé d'identité bancaire,
- ▶ Bulletin de salaire avec coordonnées de l'employeur,
- ▶ Déclarations de vos revenus ou Avis d'imposition des 2 dernières années,
- ▶ Attestation de Premier examen médical prénatal (facultatif)

En fin de demande

Un récapitulatif vous indique les informations déclarées et les pièces justificatives à fournir.
A cette étape, vous pouvez joindre ces pièces sous format dématérialisé.
Attention : Vous ne pouvez plus modifier les données saisies après les avoir validées.

Quitter

Continuer

Préparer **uniquement**
les éléments utiles
à la déclaration
Ex : bulletins de salaires,
indemnités chômage, ...



MON PROFIL

Pour valider l'ensemble des éléments de votre dossier, cliquer sur « Confirmer mon profil » sans sélectionner de rubrique.
Pour modifier votre profil, sélectionner la ou les rubriques puis cliquer sur « Modifier ».

SITUATION FAMILIALE

MME
née le
mariée depuis le .

Avec **MR** .
né le .

SITUATION PROFESSIONNELLE OU AUTRE SITUATION

MME
Activité Salariée ?
Depuis le .

MR
Activité Non Salariée ?
Depuis le .

ENFANT(S) ET AUTRE(S) PERSONNE(S)

DÉCLARER UNE GROSSESSE

ADRESSE

COORDONNÉES BANCAIRES

Titulaire(s) du compte :
Mme
IBAN
BIC :

DÉCLARER UNE NAISSANCE

ADRESSE COURRIEL ET TÉLÉPHONE(S)

Courriel :
Téléphone 1 :
Téléphone 2 :

Modifier

Confirmer mon profil

Avant la déclaration,
l'allocataire doit
valider son profil
ou
signaler un changement
en cochant la case
de la rubrique concernée



Lorsque vous êtes travailleur indépendant,
le Conseil Départemental évalue vos revenus pour toute l'année en cours.
Dans ce cas, **vous n'avez qu'à indiquer les revenus autres
que ceux de votre activité de travailleur indépendant** (ex : pension alimentaire, etc).
Sinon, vous cocherez « aucune ressource perçue ».

 **Bienvenue**
[Retour à l'accueil](#)

Dernière connexion le 31/01/2018 à 15:36

Conditions d'accès Engagement **Saisie** Fin

Les champs précédés d'un astérisque (*) sont obligatoires

Déclaration trimestrielle

Les auto-entrepreneurs, les vendeurs à domicile et les artistes/auteurs doivent déclarer dans la rubrique "Revenus non-salariés" **leur chiffre d'affaires brut** pour chaque mois, et préciser la nature de leur activité.

Les autres entrepreneurs, artisans, commerçants, professions libérales n'ont pas à déclarer leurs "Revenus non-salariés", ils sont évalués par le Conseil départemental à partir des éléments comptables fournis (BIC, BNC, Bilan Comptable, ...).

Cliquez pour modifier vos réponses

Ma Situation
[Ma Situation](#)

Quitter Continuer



Prise en compte automatique des revenus évalués par le Conseil Départemental

Déclaration trimestrielle ?

Montant du bénéfice déclaré pour N-2 retenu chaque mois du trimestre : 2 €

Montant des revenus de placement déclarés pour N-2 retenu chaque mois du trimestre : 2 €

Ressources	Décembre 2018	Janvier 2019	Février 2019
Salaires ?	<input type="text"/> €	<input type="text"/> €	<input type="text"/> €
Indemnités chômage ?	<input type="text"/> €	<input type="text"/> €	<input type="text"/> €
Pensions alimentaires ?	<input type="text"/> €	<input type="text"/> €	<input type="text"/> €
Aucune ressource perçue	<input checked="" type="checkbox"/>	<input checked="" type="checkbox"/>	<input checked="" type="checkbox"/>
<input type="button" value="+ Déclarer d'autres ressources"/>			

Cocher les cases « Aucune ressource perçue » s'il n'y a pas d'autres revenus perçus au titre de l'activité non salariée.

Ces montants seront uniquement pris en compte pour le calcul de la Prime d'activité si elle est cumulée avec du RSA

Revenus salariés nets perçus avant saisies ou retenues

Attention : ne remplissez pas cette ligne si vous êtes NON salarié

Vous devez déclarer : le montant net avant retenues et saisies* de tous les salaires y compris :

- les traitements et salaires pour les artistes-auteurs,
- la rémunération intégrale des apprentis, des personnes en contrat de professionnalisation, des assistantes maternelles, des gérants salariés minoritaires ou égalitaires en cas d'affiliation au régime général, des personnes en contrats aidés (Cec et Cui dont Cae et Cie),
- les rémunérations sous forme de Cesu
- le montant des bourses d'études ou de recherche imposables,
- les heures supplémentaires et heures complémentaires.

* Retenues et saisies : acomptes, retenues pour remboursement de prêt, pour règlement de dettes alimentaires ou celles effectuées en remboursement de trop-perçu.



Revenus de stages et de formation professionnelle ?	<input type="text"/> €	<input type="text"/> €	<input type="text"/> €
Revenus exceptionnels ?	<input type="text"/> €	<input type="text"/> €	<input type="text"/> €
Primes et accessoires de salaire ?	<input type="text"/> €	<input type="text"/> €	<input type="text"/> €
Prime forfaitaire d'activité réduite ?	<input type="text"/> €	<input type="text"/> €	<input type="text"/> €
Prime transitoire de solidarité ?	<input type="text"/> €	<input type="text"/> €	<input type="text"/> €
Allocation de veuvage ?	<input type="text"/> €	<input type="text"/> €	<input type="text"/> €

Revenus de stages de formation professionnelle

Vous devez déclarer :

- les rémunérations de stage y compris celles payées par Pôle emploi (Aref : Allocation de retour à l'emploi-formation et Rsp : Rémunération des stagiaires du public)

Revenus exceptionnels

Vous devez déclarer :

- les indemnités contractuelles de rupture, de licenciement, de fin de contrat, de non-concurrence, de départ à la retraite, de rupture conventionnelle, de départ volontaire ou compensatrices de congés payés, de préavis, de rupture de période d'essai ;
- les rappels de salaires, d'indemnités journalières quelle que soit leur(s) nature(s) (maladie, maladie professionnelle, accident du travail, maternité, paternité ou adoption, d'indemnités de chômage partiel technique...).

Primes et accessoires de salaire

Vous devez déclarer les primes de 13e mois, de vacances, de transfert, de naissance, d'adoption, de rentrée scolaire.....

Prime forfaitaire d'activité réduite

Prime transitoire de solidarité

Primes versées par Pôle emploi.



Pensions, retraites et rentes ?	<input type="text"/> €	<input type="text"/> €	<input type="text"/> €
Pension invalidité ?	<input type="text"/> €	<input type="text"/> €	<input type="text"/> €
Rente Accident du Travail ou Maladie Professionnelle ?	<input type="text"/> €	<input type="text"/> €	<input type="text"/> €
Indemnités de chômage partiel ?	<input type="text"/> €	<input type="text"/> €	<input type="text"/> €
Indemnités journalières de maternité, paternité, adoption ?	<input type="text"/> €	<input type="text"/> €	<input type="text"/> €
Indemnités journalières de maladie, accident du travail et maladie professionnelle ?	<input type="text"/> €	<input type="text"/> €	<input type="text"/> €

Pensions, retraites et rentes

Vous devez déclarer le montant net, avant retenus et saisies*, des pensions de retraite, de préretraite progressive ou totale, de réversion, des rentes viagères, rentes d'invalidité versées par un organisme de prévoyance, de l'Aer (allocation équivalent retraite)....

Pension invalidité

Vous devez déclarer le montant net, avant retenues et saisies* :

- de votre pension d'invalidité versée par votre organisme d'Assurance maladie,
- de votre pension militaire d'invalidité
- de votre pension victime de guerre

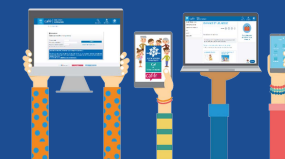

Aides et secours financiers réguliers ?	<input type="text"/> €	<input type="text"/> €	<input type="text"/> €
Autres ressources ?	<input type="text"/> €	<input type="text"/> €	<input type="text"/> €
Argent placé ?	<input type="text"/> €		
Local non loué ?	<input type="text"/> €	<input type="text"/> €	<input type="text"/> €
Terrain non loué ?	<input type="text"/> €	<input type="text"/> €	<input type="text"/> €
Prestations familiales versées par un organisme étranger ?	<input type="text"/> €	<input type="text"/> €	<input type="text"/> €
Dédommagements de l'aidant familial	<input type="text"/> €	<input type="text"/> €	<input type="text"/> €

Aides et secours financiers Réguliers

Vous devez déclarer : les sommes versées régulièrement par les collectivités territoriales (région, département, commune, Centre Communal d'Action Sociale) ou par des personnes autres que les parents.

Autres ressources

Vous devez déclarer :

- le montant brut des loyers perçus (logement, terrain, parking) sans déduction des charges locatives ou charges de remboursement au titre de l'acquisition du bien (capital et intérêts) ;
- le montant du loyer correspondant à la quote-part détenue par vous ou une personne de votre foyer au sein de la Sci (Société Civile Immobilière) ;
- les sommes d'argent non placées perçues au titre d'un héritage ou de gains au jeu ;
- les revenus des capitaux placés (intérêt, dividende, plus-value, etc.). Ils sont à déclarer le mois de leur perception (voir la rubrique « Argent placé »).

Argent placé

Déclarez le montant des sommes placées (plan d'épargne logement, placement d'assurance vie, plan d'épargne en actions, livrets et comptes d'épargne...) qui vous rapportent annuellement ou à la fin du délai fixe. Ensuite, à chaque changement de ce montant, déclarez-le dans cette rubrique.

L'épargne sur le compte d'un mineur doit être déclarée :

- à son nom si elle est bloquée,
- au nom d'un des deux parents ou tuteur légal si elle est disponible.

Attention : dans tous les cas, les revenus des placements sont à déclarer dans « autres ressources ».



Nature de l'incohérence :

Nous connaissons Allocataire sans activité, or vous déclarez des revenus d'activité professionnelle pour les mois de Décembre 2018, Janvier 2019, Février 2019

Ressources déclarées pour Allocataire

	Décembre 2018	Janvier 2019	Février 2019
Salaires	250 €	300 €	210 €

Situations connues pour Allocataire

Situation	Début	Fin
Sans Activité	01/01/2016	en cours

Vous souhaitez :

1 Modifier la déclaration de ressources

2 Modifier une ou plusieurs situations

Date de début de modification de (à partir de cette date, il est possible de conserver ou de modifier des situations existantes) :

* Date de début : 
(Pour le 10 décembre 2013, tapez 10/12/2013)

3 Nous adresser un commentaire pour confirmer votre déclaration

Quitter

Continuer

L'une des 3 options doit être choisie pour continuer la téléprocédure :

1 Propose de modifier la déclaration trimestrielle et renvoie vers le tableau des ressources.



Nature de l'incohérence :

Nous connaissons Allocataire sans activité, or vous déclarez des revenus d'activité professionnelle pour les mois de Décembre 2018, Janvier 2019, Février 2019

Ressources déclarées pour Allocataire

	Décembre 2018	Janvier 2019	Février 2019
Salaires	250 €	300 €	210 €

Situations connues pour Allocataire

Situation	Début	Fin
Sans Activité	01/01/2016	en cours

Vous souhaitez :

1 Modifier la déclaration de ressources

2 Modifier une ou plusieurs situations

Date de début de modification de (à partir de cette date, il est possible de conserver ou de modifier des situations existantes) :

* Date de début : 
(Pour le 10 décembre 2013, tapez 10/12/2013)

3 Nous adresser un commentaire pour confirmer votre déclaration

Quitter

Continuer

L'une des 3 options doit être choisie pour continuer la téléprocédure :

2 Propose de déclarer une ou plusieurs nouvelle(s) situation(s) professionnelle(s), correspondant aux revenus déclarés.



Nature de l'incohérence :

Nous connaissons Allocataire sans activité, or vous déclarez des revenus d'activité professionnelle pour les mois de Décembre 2018, Janvier 2019, Février 2019

Ressources déclarées pour Allocataire

	Décembre 2018	Janvier 2019	Février 2019
Salaires	250 €	300 €	210 €

Situations connues pour Allocataire

Situation	Début	Fin
Sans Activité	01/01/2016	en cours

Vous souhaitez :

- 1 Modifier la déclaration de ressources
- 2 Modifier une ou plusieurs situations
Date de début de modification de (à partir de cette date, il est possible de conserver ou de modifier des situations existantes) :
* Date de début : 
(Pour le 10 décembre 2013, tapez 10/12/2013)
- 3 Nous adresser un commentaire pour confirmer votre déclaration

Quitter

Continuer

L'une des 3 options doit être choisie pour continuer la téléprocédure :

Les ressources que vous déclarez pour ALLOCATAIRE ne correspondent pas à la situation que nous connaissons pour les mois de Avril 2017, Mai 2017, Juin 2017.

Merci d'apporter les précisions nécessaires pour confirmer votre déclaration

Propose de rédiger un commentaire afin d'apporter une précision sur l'incohérence détectée.
Ex : « j'ai travaillé en avril, j'ai été payé en mai »

Quitter

Continuer



Déclaration trimestrielle RSA

Allocataire

	Décembre 2018	Janvier 2019	Février 2019	Aujourd'hui, si vous avez cessé de percevoir un de ces revenus, cochez la case
Salaires	250 €	250 €	250 €	<input type="checkbox"/>



Déclaration trimestrielle RSA

Allocataire

né(e) le

Salaires :

Vous avez cessé votre activité le
07/11/20

Vous avez perçu un revenu de remplacement ? Oui
 Non

Indiquez la date de perception de ce revenu :

Pour le 10 décembre 2013, tapez 10/12/2013

Quitter

Continuer

Qu'est ce qu'un revenu de remplacement ?

- du chômage après une activité salariée
- des revenus de formation après des indemnités de chômage
- des indemnités journalières au titre de la maladie après une activité salariée
- etc...

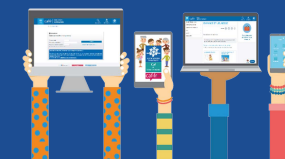

Pour modifier votre saisie, cliquer sur les liens.
 Pour valider et transmettre votre déclaration, cliquer sur "Valider".
 Pour abandonner, cliquer sur "Quitter".

	Décembre 2018	Janvier 2019	Février 2019
Salaires			
Revenus non salariés	1200 €	850 €	700 €
Nature de l'activité non salariée	Commerciale		
Indemnités de chômage			
Pensions alimentaires			
Aucune ressource perçue	<input type="checkbox"/>	<input type="checkbox"/>	<input type="checkbox"/>
Prime forfaitaire d'activité réduite			
Prime transitoire de solidarité			
Indemnités journalières de maternité, paternité, adoption			
Indemnités journalières maladie, accident de travail et maladie professionnelle			
Pensions, retraites et rentes			
Pension Invalidité			
Rente Accident du Travail ou Maladie Professionnelle			
Dédommagements de l'aidant familial			

Quitter

Continuer plus tard

Valider

Indemnités de chômage partiel	0 €	0 €	0 €
Indemnités journalières de maternité, paternité, adoption	0 €	0 €	0 €
Indemnités journalières maladie, accident de travail et maladie professionnelle	0 €	0 €	0 €
Aides et secours financiers Réguliers	0 €	0 €	0 €
Autres ressources	0 €	0 €	0 €
Argent placé	0 €		
Local non loué	0 €	0 €	0 €
Terrain non loué	0 €	0 €	0 €
Prestations familiales versées par un organisme étranger	0 €	0 €	0 €
Dédommagements de l'aidant familial	0 €	0 €	0 €

Quitter

Valider

Il est encore possible
 de modifier la saisie
 en cliquant sur les **phrases bleues**



Déclaration de ressources trimestrielles

Votre déclaration est bien enregistrée.

Télécharger, enregistrer et imprimer votre déclaration.

Enregistrer ou imprimer le(s)
document(s) ci-dessous



Déclaration 14082017

Vous pouvez retrouver votre
déclaration dans l'Espace "Mon
compte", rubrique "Mes démarches
en ligne".

Vous allez recevoir un accusé de
réception de votre démarche en
ligne à votre adresse

Les pièces justificatives attendues

Aucune pièce justificative supplémentaire n'est nécessaire.
Votre demande va être étudiée par votre Caf.

**Un accusé de réception est immédiatement envoyé
sur l'adresse mél connue dans le dossier**