

LES LIEUX D'ACCUEIL ENFANTS/PARENTS



**PARTONS À LEUR
DÉCOUVERTE !**

LES LIEUX D'ACCUEIL ENFANTS/PARENTS

Le développement des services aux familles en matière de soutien à la parentalité est un objectif prioritaire de la branche famille, mais également une politique à part entière.

La CAF de la Meuse est un acteur dynamique dans cette construction pour la définition d'actions concrètes sur le territoire permettant aux familles meusiennes de trouver des réponses à leur attentes, d'avoir accès à des services qui les aideront dans l'éducation de leurs enfants.

Les Lieux d'Accueil Enfants-Parents, connus sous le label LAEP, répondent à cette orientation. Ce sont des espaces conviviaux, de parole, de rencontre et d'échanges dans une perspective d'accompagnement à la fonction parentale en dehors de toute visée thérapeutique.

La CAF de la Meuse finance ces structures et accompagne les professionnels pour garantir le respect des missions.

Le contenu de ce livret vous permettra de mieux comprendre ce qu'est un Lieu d'Accueil Enfants/Parents et les différents sites existants sur le territoire.

Allez à leur découverte... et bonne lecture...

Isabelle SPAETH-ELWART,
Présidente de la CAF de la Meuse,

Jérôme THIROLLE,
Directeur de la CAF de la Meuse

UN LIEU D'ACCUEIL ENFANTS PARENTS EST :

- un lieu de rencontre,
- un lieu convivial où les enfants et les parents prennent plaisir à être ensemble,
- un espace de parole et d'écoute,
- un lieu de vie où chacun à sa place et où les compétences de tous sont reconnues,
- un espace ludique, propice à la sociabilisation

ON VIENT QUAND ON VEUT, LE TEMPS QU'ON VEUT :

Les enfants de la naissance à 6 ans y sont accueillis avec leurs parents, grand-parents ou assistantes maternelles, le temps qu'ils souhaitent. Les futurs parents sont eux aussi les bienvenus.

L'ANONYMAT DES PERSONNES EST RESPECTÉ :

La confidentialité est "ce qui se dit dans le lieu n'est pas divulgué à l'extérieur".

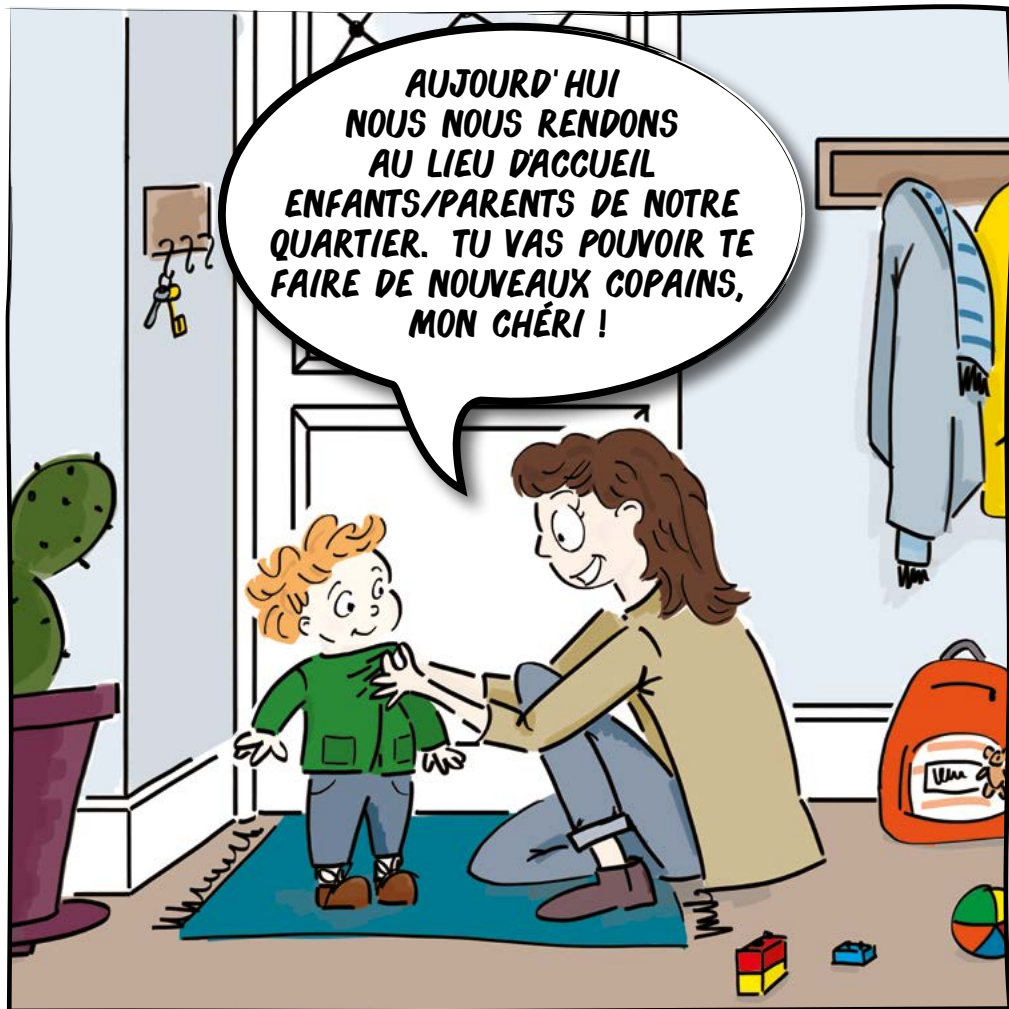

3

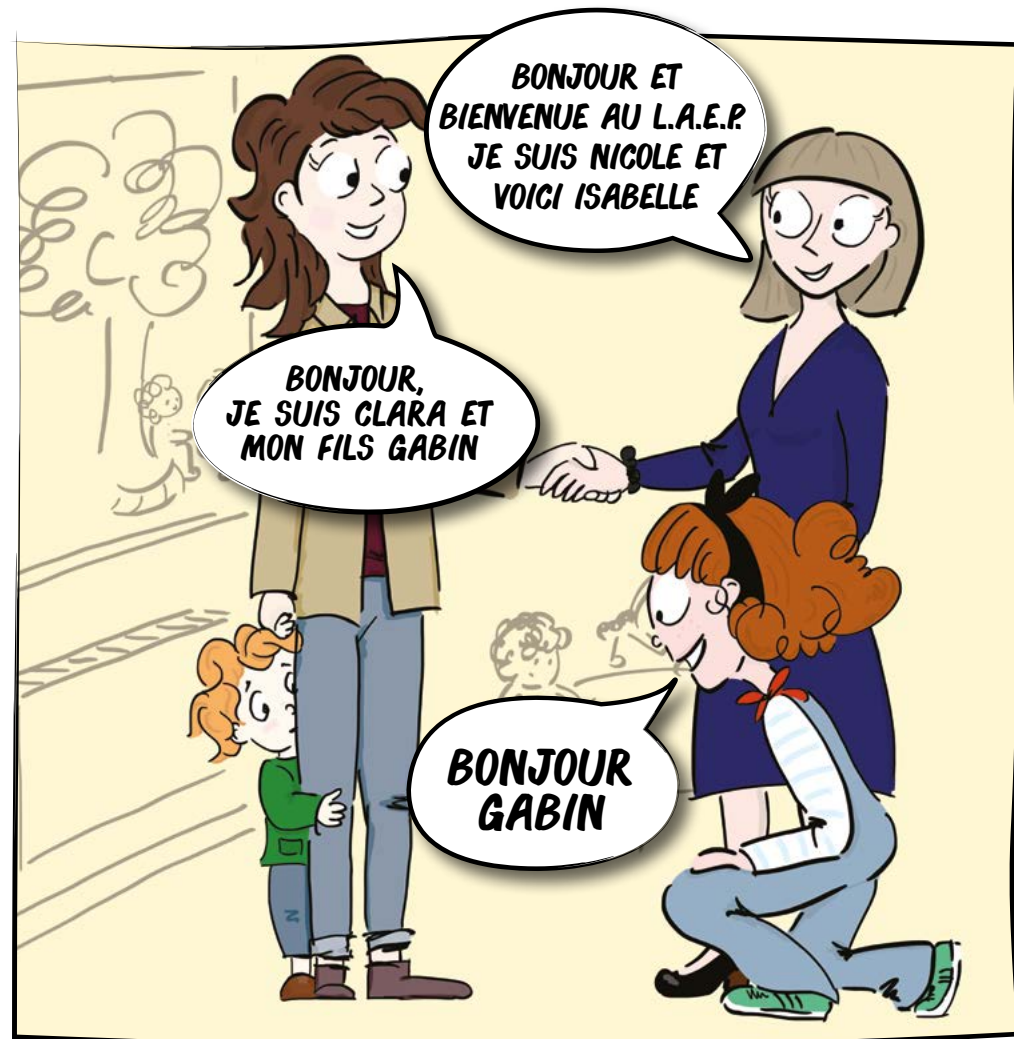

4

VOICI UN MOMENT TYPIQUE
DE LA STRUCTURE :
DISCUSSIONS, ÉCHANGES,
JEUX, LECTURE...

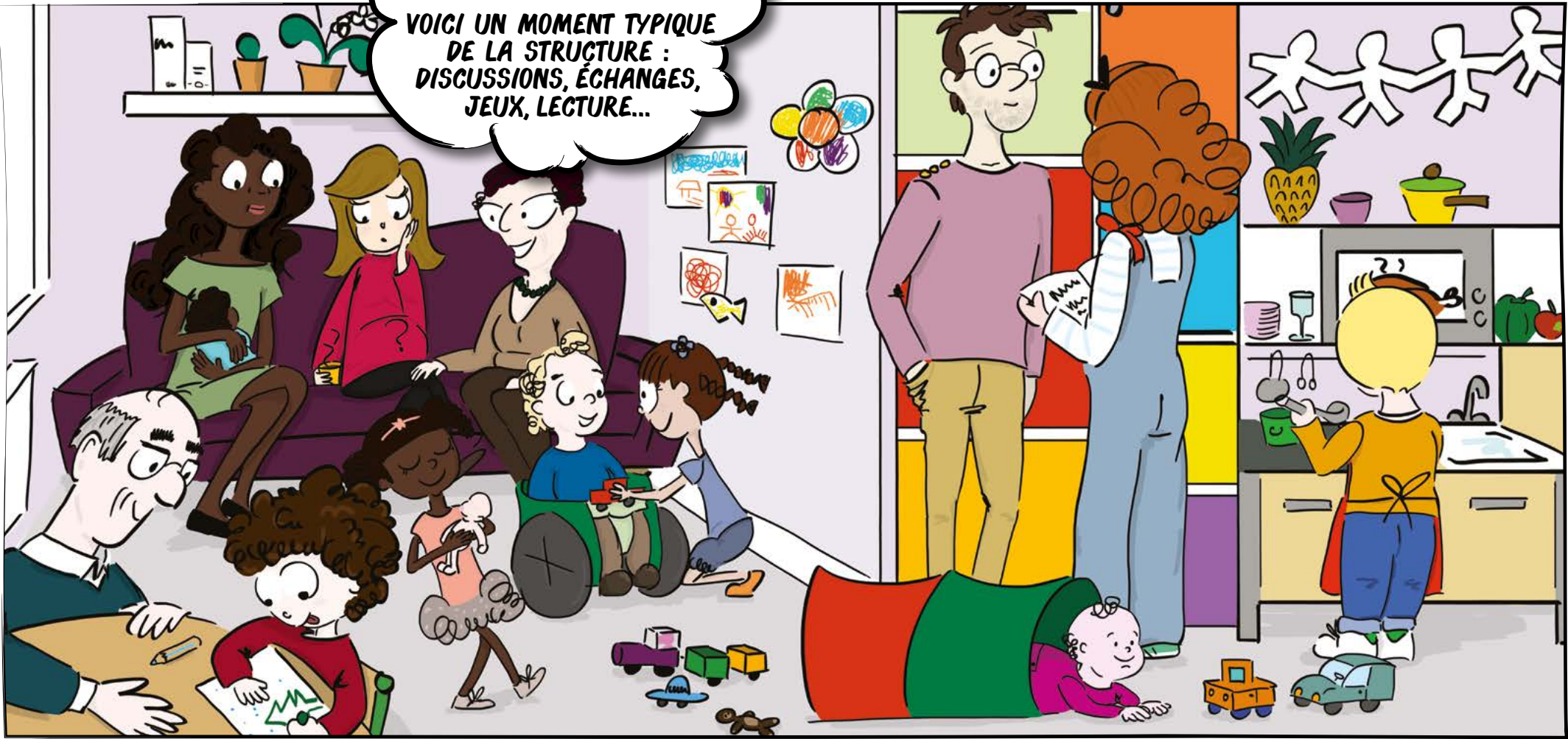

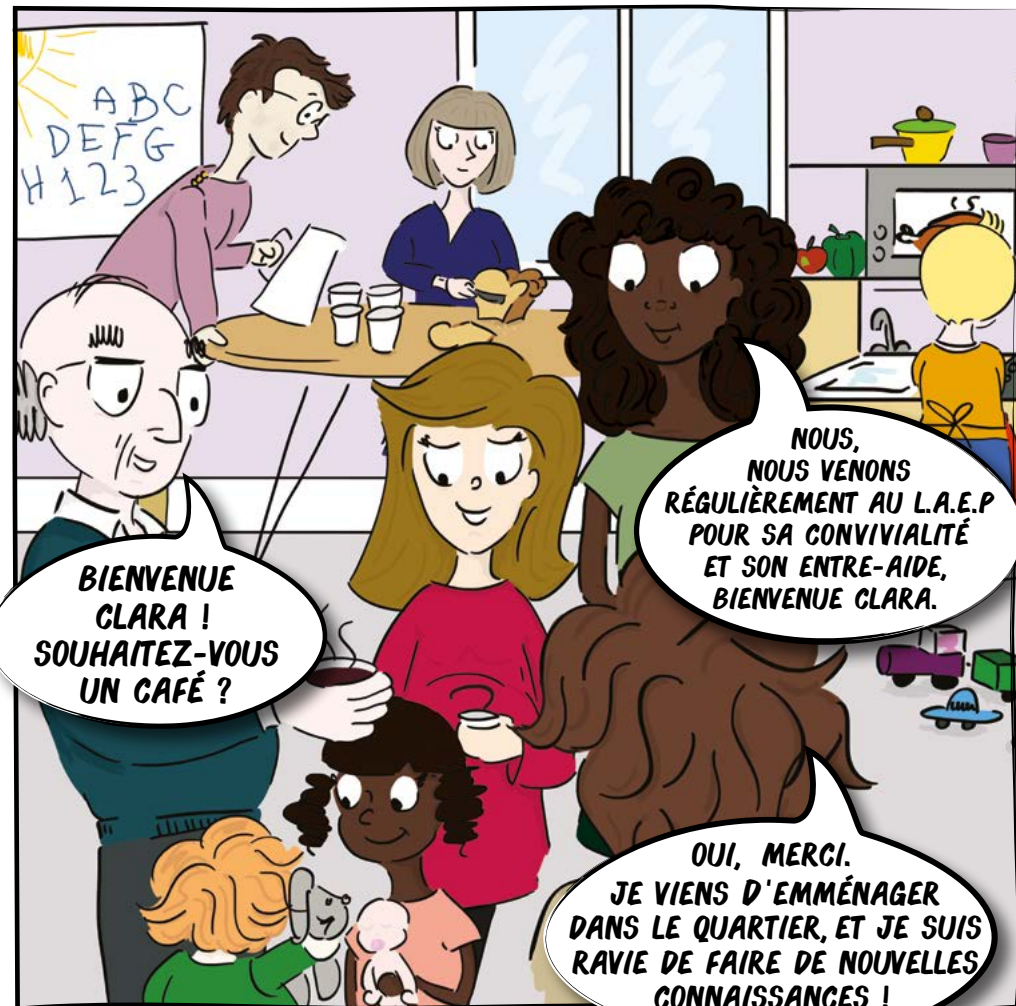







1 L'ARC EN CIEL

9, rue Jean Pache 55100 Verdun
Tél. 03 29 84 35 66
csckergomard@gmail.com
Gestionnaire : Centre Social et Culturel Kergomard
55100 VERDUN
Responsable : Sylvie CESARONI
JOURS & HORAIRES D'OUVERTURE :
MARDI ET VENDREDI, DE 9H À 12H.

2 LES LOUPIOTS

3, rue Saint Martin 55130 Abainville
Tél. 03 29 89 62 90
familles-rurales-rc@wanadoo.fr
Gestionnaire : Familles Rurales Association cantonale Familles Rurales du Val d'Ornois
Responsable : Claire MARULA
JOURS & HORAIRES D'OUVERTURE :
JEUDI DE 13H30 À 16H30
MARDI DE 9H30 À 12H.

3 LE PETIT TRAIN (ITINÉRANT)

Mairie - 24, rue Froide
55160 Hannonville-sous-les-Côtes
Tél. 03 29 90 03 83 (Présidente)
lepetittrain55@laposte.net
Gestionnaire :
Association Le Petit Train
Responsable : Sylvie JAKOBS
JOURS & HORAIRES D'OUVERTURE :
LES MARDIS, JEUDIS ET VENDREDIS, DE 10H À 12H
(Pintheville, Manheulles, Hannonville, Fresnes, Herbeuville, Labeuville et Woël).

4 LES CALINOUX (ITINÉRANT)

11, rue des Déportés
55120 Clermont-en-Argonne
Tél. 03 29 88 41 67 (AFR)
familles.rurales.cea@free.fr
Gestionnaire : Association Familles Rurales de Clermont
Responsable : Pauline MASSON
JOURS & HORAIRES D'OUVERTURE :
LES MATINS DE 9H30 À 11H30
LUNDI À MONTFAUCON,
MARDI À LES ISLETTES,
JEUDI À CLERMONT-EN-ARGONNE.

5 LA MAISON DE SOURICETTE

1, Allée des Vosges
55000 Bar-le-Duc
Tél. 03 29 79 98 85 (CIAS)
Gestionnaire : CIAS Bar-le-Duc Sud Meuse
Responsable : Anne-Lise COLLIN
JOURS & HORAIRES D'OUVERTURE :
MARDI, DE 8H30 À 11H30
JEUDI, DE 13H30 À 16H30.

6 LA BOÎTE À MALICES

1, place Wilson 55600 Montmédy
Tél. 03 29 80 08 77 (Centre social)
csc.petiteenfance@orange.fr
Gestionnaire : Centre social culturel de Montmédy
Responsable : Sylvie HANNECQUIN
JOURS & HORAIRES D'OUVERTURE :
JEUDI ET VENDREDI,
DE 8H45 À 12H.

7 LA MAISON DES PETITS PAS

30, rue Georges Brassens
55100 Verdun
Tél. 03 29 86 27 65 (Centre social)
Gestionnaire : Centre social et culturel Glorieux Cité Verte
Responsable : Sylvie WALENCIK
JOURS & HORAIRES D'OUVERTURE :
LUNDI, DE 9H À 12H
MERCREDI, DE 9H À 12H
ET DE 14H À 17H
JEUDI, DE 9H À 12H
VENDREDI, DE 14H À 17H.

Il se peut que les horaires et lieux changent. Par mesure de sécurité, n'hésitez pas à contacter le lieu d'accueil choisi pour confirmer leurs informations.



La Coordination du Réseau Départemental des L.A.E.P.
est assurée par la Caisse d'Allocations familiales de la Meuse.