



ALLOCATIONS
FAMILIALES

Caf
de l'Isère



L'action sociale en faveur des partenaires

- Accompagnement, développement de projets, création de structures
- Conseil et soutien financier
 - Ecoute, dynamisation
 - Mise en réseau



2026

NOS ENGAGEMENTS



Parentalité : favoriser les liens parents-enfants aux moments clés de la vie familiale.



Petite enfance : soutenir l'accueil du jeune enfant pour favoriser la conciliation de la vie familiale, sociale et professionnelle des familles.



Enfance Jeunesse : encourager l'engagement citoyen et la prise d'autonomie des jeunes.



Cohésion sociale : faciliter les parcours d'insertion sociale et citoyenne des familles.



Logement : accompagner les familles vers un cadre de vie de qualité.

NOS MODALITÉS D'INTERVENTION

- ◆ **Animation départementale** : un engagement aux côtés des institutions et partenaires pour favoriser l'articulation et la coordination des politiques (schémas départementaux, réseaux).
- ◆ **Accompagnement des territoires** : un soutien technique et méthodologique des partenaires dans la définition et le développement de leurs projets en faveur des familles.
- ◆ **Suivi administratif des dossiers** : un suivi et un traitement des dossiers de financement des partenaires pour la création et le fonctionnement d'équipement et de services.
- ◆ **Leviers** :
 - un soutien financier pour le fonctionnement de projet et l'investissement ;
 - le schéma départemental de service aux familles (SDSF)
 - les conventions territoriales globales (CTG) pour faire converger les interventions et les besoins au sein d'un territoire.

NOS INTERLOCUTEURS



- ◆ Les collectivités territoriales (communes, EPCI...).
- ◆ Les associations et les porteurs de projets tournés vers les familles.



- ◆ Les entreprises.
- ◆ Les institutions partenaires.

LES CHIFFRES CLÉS DE LA CAF EN 2024

140 560 852€ de dépenses d'action sociale



2 Cités des familles à

Bourgoin-Jallieu et à Grenoble.



LES SOUTIENS DE LA CAF PAR THÉMATIQUE :

> PARENTALITÉ

58 lieux d'accueil
enfants-parents



5 médiations familiales
4 espaces rencontres



2 associations d'aide à domicile

83 contrats locaux
d'accompagnement à la scolarité

> COHÉSION SOCIALE

64 centres sociaux

21 espaces de vie sociale



> PETITE ENFANCE

445 établissements de jeunes enfants

66 places labélisées Avip¹

86 relais d'assistants maternels

> LOGEMENT

9 foyers de jeunes travailleurs soit **682** places

277 640€ versés au titre du
logement et de l'habitat en action
sociale



> JEUNESSE

599 équipements soutenus (périscolaires,
extrascolaires et ados) **30** PS Jeunes, **5** PAEJ

43 projets d'initiatives

portés par **389** jeunes

LES AXES TRANSVERSAUX :

> HANDICAP

22 gestionnaires d'Eaje pour **247** enfants bénéficiaires de l'Aeeh ou d'un Pai.

> NUMÉRIQUE

16 espaces numérique « caf.fr » chez des partenaires

26 espaces au sein des France services dont **3** bus itinérants

> CULTURE

5 plans locaux d'éducation artistique et culturelle

4 conventions territoriales pour d'éducation artistique et culturelle signées avec les EPCI

¹A vocation d'insertion professionnelle

LA CARTE DES TERRITOIRES ET CONTACTS

[Accéder à la page des contacts](#)

Secrétariat des interventions sociales :
interventions-sociales@caf38.caf.fr

Pôle aides financières d'action sociale :
caf38-bp-afc@caf38.caf.fr
Tél. 04 76 20 60 24

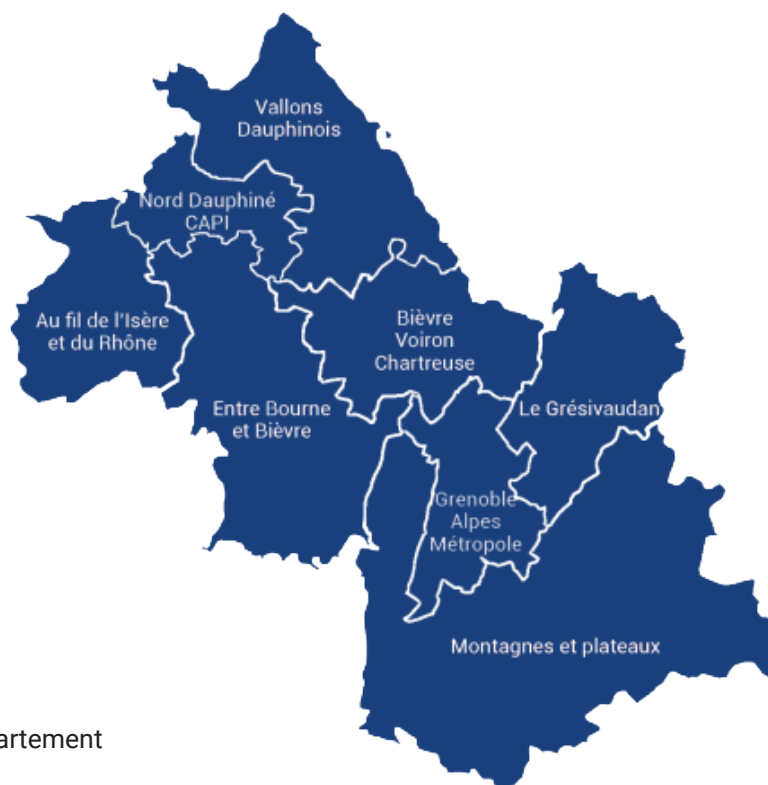

LA SOUS-DIRECTRICE DES INTERVENTIONS SOCIALES :



◆ **Nathalie Hottebart**
Mail : direction@caf38.caf.fr

LES RESPONSABLES :



◆ **Stéphane Pacey**, responsable du département des interventions sociales.
Mail : stephane.pacey@caf38.caf.fr
Tél. 04 76 20 61 73



◆ **Catherine Aubry**, responsable de la cellule de pilotage et de coordination de projets.
Mail : catherine.aubry@caf38.caf.fr
Tél. 04 76 20 61 88



◆ **Ferdousse Ben Hassine**, responsable du pôle développement sur les territoires
Mail : ferdousse.ben-hassine@caf38.caf.fr
Tél. 04 76 20 62 08



◆ **Delphine Reydellet**, responsable du pôle thématique
Mail : delphine.reydellet@caf38.caf.fr
Tél. 04 76 20 61 22



◆ **Cécile Guennal**, responsable du pôle aides financières collectives
Mail : cecile.guennal@caf38.caf.fr
Tél. 04 76 20 60 38



◆ **Naïs Matheron**, responsable du pôle parentalité et responsable de la CDF de Grenoble
Mail : nais.matheron@caf38.caf.fr
Tél. 04 76 46 42 43



◆ **Loïc Lacroix**, responsable adjoint du pôle parentalité et responsable de la CDF de Bourgoin-Jallieu
Mail : loic.lacroix@caf38.caf.fr
Tél. 04 74 43 63 70

LES CONSEILLERS THÉMATIQUES :



◆ **Zoé BONNET**, conseiller technique logement
Mail : zoe.bonnet@caf38.caf.fr
Tél. 04 76 20 61 80



◆ **Marlène Garcia**, conseiller technique parentalité
Mail : marlene.garcia@caf38.caf.fr
Tél. 04 76 20 61 81



◆ **Olivier Grandpré**, conseiller technique cohésion sociale
Mail : olivier.grandpre@caf38.caf.fr
Tél. 04 76 20 61 65



◆ **Marjolaine Mazzilli**, conseiller technique petite enfance
Mail : marjolaine.mazzilli@caf38.caf.fr
Tél. 04 56 58 62 64



◆ **Sandrine Monnet-Girard**, conseiller technique petite enfance
Mail : sandrine.monnet-girard@caf38.caf.fr
Tél. 04 76 20 61 82



◆ **Candice Julien**, conseiller technique jeunesse
Mail : candice.julien@caf38.caf.fr
Tél. 04 56 58 62 69



◆ **Aurélie Rimbault**, conseiller technique politiques sociales et évaluation
Mail : aurelie.rimbault@caf38.caf.fr
Tél. 04 76 20 62 04

LES RÉFÉRENTS DE TERRITOIRES :

Les Vallons dauphinois :



◆ **Laurence Bufen**, coordonnateur de territoire
Mail : laurence.bufen@caf38.caf.fr
Tél. 04 37 03 36 23



◆ **Patricia Oble**, chargée de développement
Mail : patricia.oble@caf38.caf.fr
Tél. 04 37 03 36 26

LA CARTE DES TERRITOIRES ET CONTACTS

Nord Dauphiné - Capi :



◆ **Olivier Perret**, coordonnateur de territoire

Mail : olivier.perret@caf38.caf.fr

Tél. 04 37 03 36 20

Au fil de l'Isère et du Rhône :



◆ **Isabelle Roche**, coordonnateur de territoire

Mail : isabelle.roche@caf38.caf.fr

Tél. 04 74 57 37 16



◆ **Boris Wild**, coordonnateur de territoire

Mail : boris.wild@caf38.caf.fr

Tél. 04 74 57 36 12



◆ **Armelle Derriennic**, chargée de développement

Mail : armelle.derriennic@caf38.caf.fr

Tél. 04 74 57 36 06

Bièvre - Voironnais - Chartreuse :



◆ **Aurore Villien**, coordonnateur de territoire

Mail : aurore.villien@caf38.caf.fr

Tél. 04 76 66 65 72

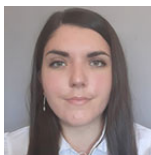

◆ **Eva Garda**, chargée de développement

Mail : eva.garda@caf38.caf.fr

Tél. 04 76 20 61 14

Entre Bourne et Bièvre :

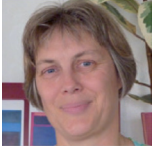

◆ **Dominique Descoins**, coordonnateur de territoire
Mail : dominique.descoins@caf38.caf.fr
Tél. 04 76 66 65 71



◆ **Céline Miglietti**, chargée de développement
Mail : celine.miglietti@caf38.caf.fr
Tél. 04 74 57 36 61

Montagnes et plateaux



◆ **Catherine Vial**, coordonnateur de territoire
Mail : catherine.vial@caf38.caf.fr
Tél. 04 76 20 60 15

Le Grésivaudan



◆ **Oumou Bassoum**, chargée de développement
Mail : oumou.bassoum@caf38.caf.fr
Tél. 04 76 20 61 61

Grenoble Alpes Métropole



◆ **Annie Loisel**, coordonnateur de territoire
Mail : annie.loisel@caf38.caf.fr
Tél. 04 76 20 60 35



◆ **Carine Szymaniak**, coordonnateur de territoire
Mail : carine.szymaniak@caf38.caf.fr
Tél. 04 76 20 60 37



◆ **Amandine Molliet**, chargée de développement
Mail : amandine.molliet@caf38.caf.fr
Tél. 04 76 20 62 27







◆ **Florence Tota**, chargée de développement
Mail : florence.tota@caf38.caf.fr
Tél. 04 76 20 60 36



◆ **Norig Le-Goarant**, chargée de développement
Mail : norig.le-goarant@caf38.caf.fr
Tél. 04 76 46 42 43

LE CALENDRIER D'ACTION SOCIALE 2026

-  Appels à projet
-  Autres évènements
-  Webinaires « Formations techniques et outils » à destination des professionnels chargés de l'accompagnement des allocataires dans l'accès à leurs droits aux prestations sociales et familiales (sur inscription)
-  Liquidation des PS, Aides financières...
-  Paiements

NOVEMBRE 2025

◆ **Fin novembre** : lancement de l'AAP Quinzaine de la Parentalité.

JANVIER

- ◆ **2 Janvier 2026** : premier acompte ;
- ◆ **3 janvier 2026** : retour BP 2026 de l'ensemble des Prestations de service ;
- ◆ **Janvier 2026** : actualisation des guides d'action sociale aux familles ;
- ◆ **Janvier 2026** : lancement de l'AAP Coup de Pouce - Jeunes Isère ;
- ◆ **Janvier 2026** : lancement de l'AAP Quinzaine de la parentalité ;
- ◆ **Janvier 2026** : retour BP 2026 Bonification Politique de la ville ;
- ◆ **30 Janvier 2026** : fin de l'AAP «Actions Collectives Parentalité ».

MARS

- ◆ **10 mars 2026** : Webinaire « Revenu de solidarité active (RSA) et Prime d'activité (PPA) » ;
- ◆ **15 mars 2026** : retour des bilans 2025 des subventions de fonctionnement ;
- ◆ **21 mars 2026** : fin de l'AAP « Promotion des valeurs de la République et prévention du repli communautaire et de la radicalisation » ;
- ◆ **27 mars 2026** : fin de l'AAP Quinzaine de la Parentalité ;
- ◆ **27 mars 2026** : fin de l'AAP Coup de pouce Jeunes Isère ;
- ◆ **31 mars 2026** : première commission de l'AAP Handicap Petite enfance.

DÉCEMBRE 2025

- ◆ **Décembre 2025** : lancement de l'AAP Handicap Petite enfance ;
- ◆ **Décembre 2025** : lancement de l'AAP «Actions Collectives Parentalité » ;
- ◆ **11 décembre 2025** : lancement de l'AAP VSC.

FÉVRIER

- ◆ **3 février 2026** : Webinaire « Allocataires et enfants de nationalités étrangères » ;
- ◆ **15 février 2026** : lancement de l'AAP « Promotion des valeurs de la République et prévention du repli communautaire et de la radicalisation » ;
- ◆ **20 février 2026** : fin de l'AAP Vsc.

AVRIL

- ◆ **Avril 2026** : retour des comptes de résultat N-1 ;
- ◆ **2 avril 2025** : réunion d'informations collectives aux porteurs de projets Mam ;
- ◆ **2 avril 2025** : réunion d'informations collectives aux porteurs de projets Micro-structures ;
- ◆ **Mi-avril** : 2ème acompte ;
- ◆ **30 avril 2026** : fin de l'AAP « Promeneurs du net Jeunesse et Parentalité ».

MAI

- ◆ **12 mai 2026** : Webinaire « Gestion des indus ».
- ◆ **Mi-mai 2026** : lancement de l'AAP Parentalité « Accompagnement individuel ».

JUILLET

- ◆ **Mi-juillet** : 3ème acompte ou suspension des acomptes si CR non reçu ;
- ◆ **25 juillet 2026** : retour des actualisations des données.

SEPTEMBRE

- ◆ **10 septembre 2026** : réunion d'informations collectives aux porteurs de projets Mam ;
- ◆ **10 septembre 2026** : réunion d'informations collectives aux porteurs de projets Micro-structures ;
- ◆ **22 septembre 2026** : Webinaire « Aides personnelles au logement » ;

NOVEMBRE

- ◆ **3 novembre 2026** : Webinaire « Allocation aux adultes handicapés (AAH) » ;
- ◆ **30 novembre 2026** : retour documents pour renouvellement convention 2027.

JUIN

- ◆ **Deux premières semaines de juin** : Quinzaine de la parentalité ;
- ◆ **9 juin 2026** : Webinaire « Caf.fr pour les allocataires et les partenaires » ;
- ◆ **11 Juin 2026** : réunion d'informations collectives aux porteurs de projets Mam* ;
- ◆ **11 Juin 2026** : réunion d'informations collectives aux porteurs de projets Micro-structures* ;
- ◆ **Mi-juin 2026** : fin de l'AAP Parentalité « Accompagnement individuel ».
- ◆ **30 juin 2026** : deuxième commission de l'AAP Handicap
- ◆ **30 juin 2026** : annulation des droits réels 2025 si BR non reçu et notification des indus au titre des acomptes versés.

AOÛT

- ◆ **31 août 2026** : clôture des dépôts des demandes d'aide financière au fonctionnement et/ou à l'investissement de l'année.
Passé ce délai, les demandes seront étudiées en 2027 pour une mise en œuvre en 2027 ;
- ◆ **31 août 2026** : fin de l'AAP Handicap Petite enfance.

OCTOBRE

- ◆ **16 octobre 2026** : retour des actualisations des données (3 T. réels + 1 T. prévisionnel) ;
- ◆ **Mi-octobre** : 4ème acompte ou suspension des acomptes si actualisation non reçue.

DÉCEMBRE

- ◆ **1er décembre 2026** : Webinaire « Modes de contact, allocataires/partenaires ».
- ◆ **3 décembre 2026** : bilan collectif avec les porteurs de projets de l'AAP Handicap petite enfance ;
- ◆ **10 décembre 2026** : réunion d'informations collectives aux porteurs de projets Mam ;
- ◆ **10 décembre 2026** : réunion d'informations collectives aux porteurs de projets Micro-structures.



Caf de l'Isère

TSA 38429

38051

Grenoble cedex 9

Tél. 3230



caf.fr