atelier 4 **POLYHANDICAP**

par Sandrine Laconme & Marine Bureau

Avant 1965, les personnes en situations de polyhandicaps n'existaient pas... [ENCÉPHALOPATHES].

Elles ont pourtant

## DES BESOINS FONDAMENTAUX

- ✓ UNE COMMUNICATION ADAPTÉE
- ✓ DES STIMULATIONS SENSORIELLES
- ✓ DES ESPACES STRUCTURÉS
- ✓ DES APPRENTISSAGES SCOLAIRES

## BAPTISTE, 14 ANS

- mange mouliné
- doit être changé
- est en fauteuil
- ne parle pas

ça fait peur...

... MAIS ÇA L'A FAIT !

BIEN FAIRE LE POINT AVEC LA FAMILLE

qui a également besoin de souffler...

une belle expérience

qui a permis de parler inclusion

BIENVEILLANCE DE LA PART DES ENFANTS

COMMUNIQUER

- ODEUR
- MUSIQUE
- VISUELS
- MOTRICITÉ

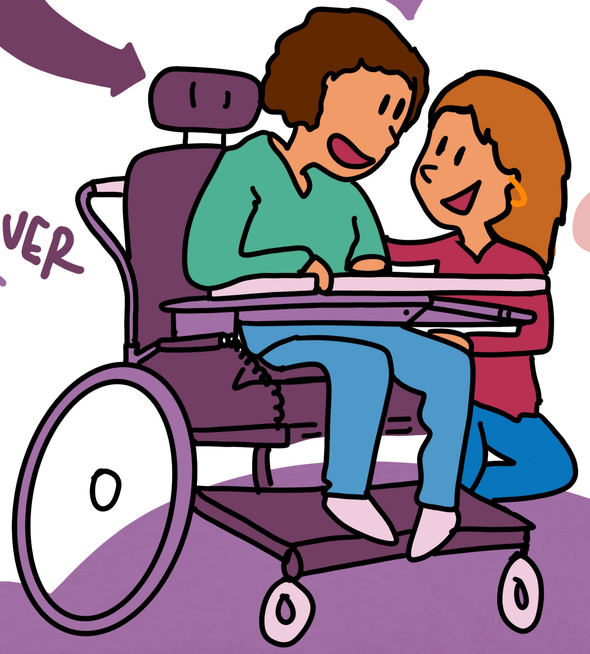

LA PROCHAINE FOIS, ON DEMANDERA À UNE ERGOTHÉRAPEUTE.

UN VRAI TRAVAIL D'ÉQUIPE

ENFANT EN SITUATION DE HANDICAP OU NON, ils jouent ensemble !

Comité Départemental des Services aux Familles