atelier 6 MALADIE CHRONIQUE

par Nathalie Dennez & Karim Baleh/Marvin Edom

L'ACCUEIL D'OLIVIA

ON N'ÉTAIT PAS PRÊTS

PRÉPARER LES ÉQUIPES & LES ENFANTS

OLIVIA A BESOIN D'AIDE POUR UNE SONDE URINAIRE TOUTES LES 3H

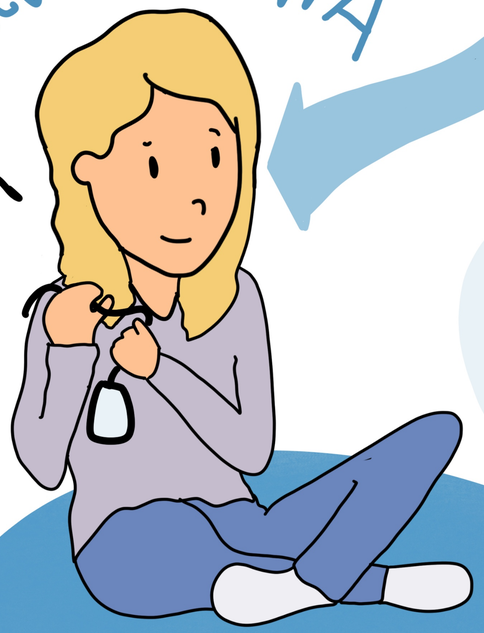

ÉPILEPSIE

DÉCHARGE ÉLECTRIQUE DES NEURONES

↳ petites au grosses crises...

toujours épuisantes

RASSURER L'ENFANT

ALLERGIES ALIMENTAIRES

RÉACTION IMMUNITAIRE ANORMALE

des symptômes différents

SE RÉFÉRER AU PAI

ASTHME

INFLAMMATION DES BRONCHES

toux, respiration sifflante & CRISE

DIABÈTE

CARENCE EN INSULINE

les symptômes sont très différents selon les enfants.

- POMPE À INSULINE -

ENFANT EN SITUATION DE HANDICAP OU NON, ils jouent ensemble !

Comité Départemental des Services aux Familles