

- Lot Gros Oeuvre**
  - Voile béton blanc
  - Maçonnerie traditionnelle
- Lot Cloison / doublage**
  - Doublage par complexe isolant collé
  - Doublage par complexe sur ossature
  - Cloisons divisaires
  - Cloison coupe feu 1h
  - Cloisons isolées type SAD
- Lot Menuiseries bois**
  - Mobilier intégré au bâti

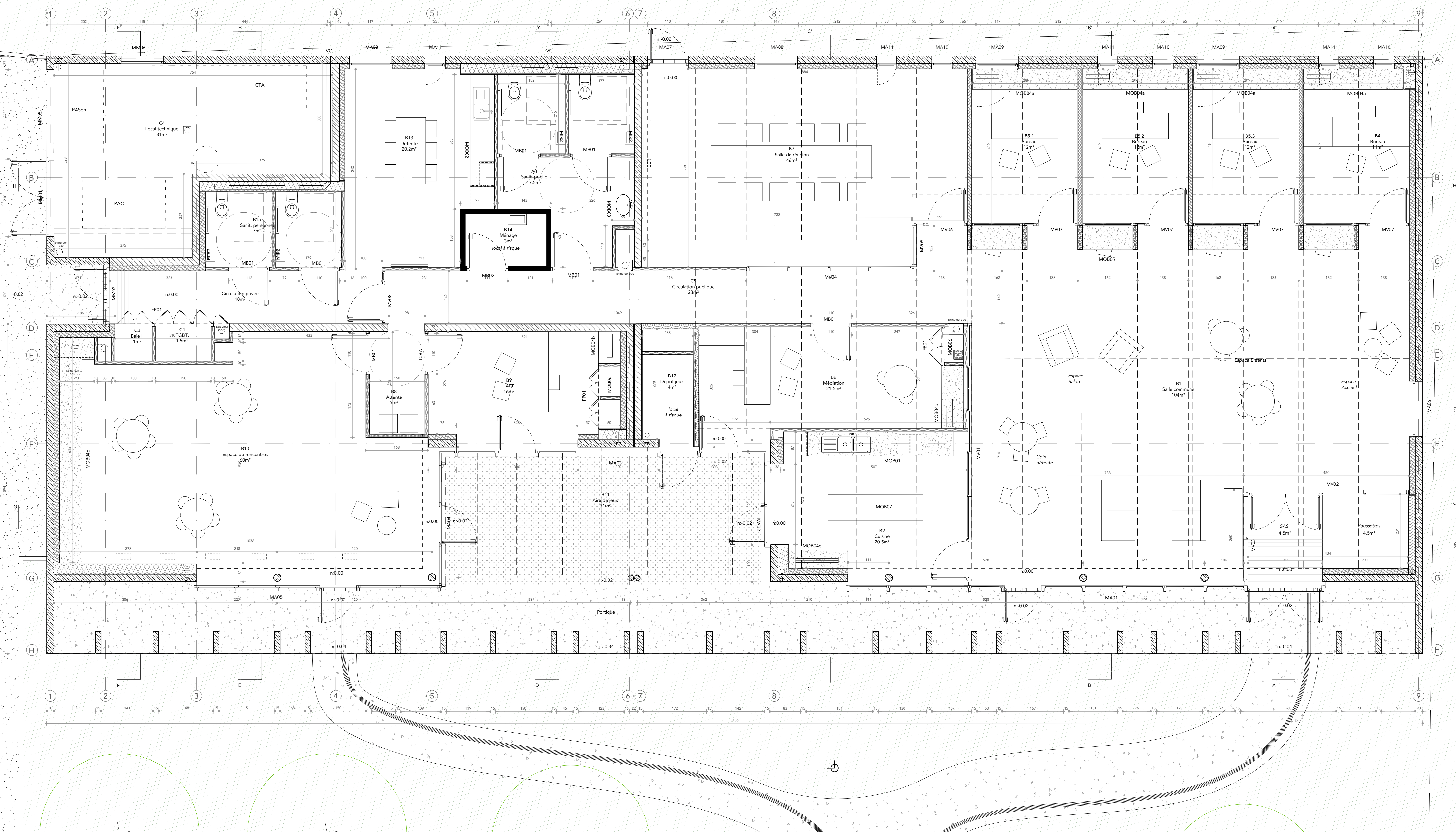

Niveau 0.00 du Rez de chaussée fini = +55ngf

Construction d'une maison de famille CAF à Lézignan Corbières  
 Maître d'ouvrage : CAF de l'Aude  
 Maître d'œuvre : Passelle & Rogues Architectes E.G.C-CTE-INDIE-Rouch  
 Contrôleur technique : Apave Sud Europe - CSFIS : BTP Consultant  
 Phase : CH - Ind : D  
 Date : 10 décembre 2024  
 Echelle : 1/50  
 Format : A1  
**2.2.1**  
 PLAN DE NIVEAU PROJET - PLAN RDC



- Limite de propriété
- - - Clôture grillagée
- ⊙ Candélabre "Bosco" Technolum ou équivalent
- ⊙ Candélabre "Arbore" Technolum ou équivalent
- Bonne électrique pré-équipée
- Bonne rétractable
- ★ Arbre à planter
- ⊙ Haie à planter
- A1 Arbre Cerisier à fleurs
- A2 Arbre Pommier à fleurs
- A3 Arbre Grenadier à fleur
- GR Guide Racinaire



Maître d'œuvre: Puzos & Rogues Architectes-E.C.C.I.T.E.-N.B.R.-Bouch Contrôleur technique: Apave Sud Europe - CSFS - STP Confort Plans: G.S., N.L., C. Date: 17 juillet 2024	Maître d'ouvrage: CAF de Paule E.C.I.L.L. - 11003 Format: A1
<b>2.1.1</b> PLAN DE MISE GÉNÉRALE - PROJET	

